

MEMORIA DE ACTIVIDADES

**ILUSTRE COLEGIO OFICIAL DE
FARMACÉUTICOS DE LEÓN**

2011

ÍNDICE

ALTAS DE COLEGIADOS.....	3
BAJAS DE COLEGIADOS.....	5
EVOLUCIÓN NÚMERO DE COLEGIADOS.....	7
DOCUMENTOS TRAMITADOS.....	9
CAMBIOS DE TITULARIDAD EN LAS OF. DE FCIA.....	9
NUEVAS APERTURAS.....	9
CAMPAÑAS REALIZADAS.....	10
CONFERENCIAS.....	10
CURSOS.....	11
PRESENTACIONES.....	12
TALLERES.....	13
LABORATORIO.....	15

ALTAS DE COLEGIADOS

<u>MES</u>	<u>NOMBRE Y APELLIDOS</u>	<u>MODALIDAD</u>
Enero	D. Alejandro José Linares Fernández Da. Diana Patricia Valín Álvarez Da. Emma Fernández Martín Da. Blanca de la Nogal Fernández	Adjunto Adjunta Adjunta Fcia. Hospitalaria
Febrero	D. Luis Álvarez González Da. Sara Quiñones Belzúz	Distribución Adjunta
Marzo	D. José Antonio García del Pozo Da. Covadonga Poncelas Álvarez Da. M ^a Cruz Ferreras Ruíz Da. Carmen S. Pedrosa Brugos	Of. Farmacia Adjunta Adjunta Desempleo
Abril	Da. María Bodelón Acevedo	Adjunta
Junio	Da. María Díez Álvarez D. Juan Sánchez-Cervera Valdés D. Pedro García Valverde	Of. Farmacia Industria Of. Farmacia
Julio	D. Javier Martín Arroyo D ^a Irene López Ramos	Desempleo Adjunta
Agosto	Da. Nairobi Hernández de la Cruz D. Toribio J. Rosa Rodríguez	Adjunta Of. Farmacia
Septiembre	Da. Rosalía Álvarez Pérez Da. Estefanía Rodríguez Pajares	Of. Farmacia Adjunta
Octubre	Da. Berta Álvarez Fernández	Desempleo
Noviembre	Da. Paula González Álvarez Da. Cristina Casal Tomas D. Arturo Bascones López	Desempleo Desempleo Adjunto
Diciembre	Da. Paola García Yebra	Adjunto



EVOLUCIÓN POR MESES

Enero	4
Febrero	2
Marzo	4
Abril	1
Mayo	0
Junio	3
Julio	2
Agosto	2
Septiembre	2
Octubre	1
Noviembre	3
Diciembre	1
TOTAL	25

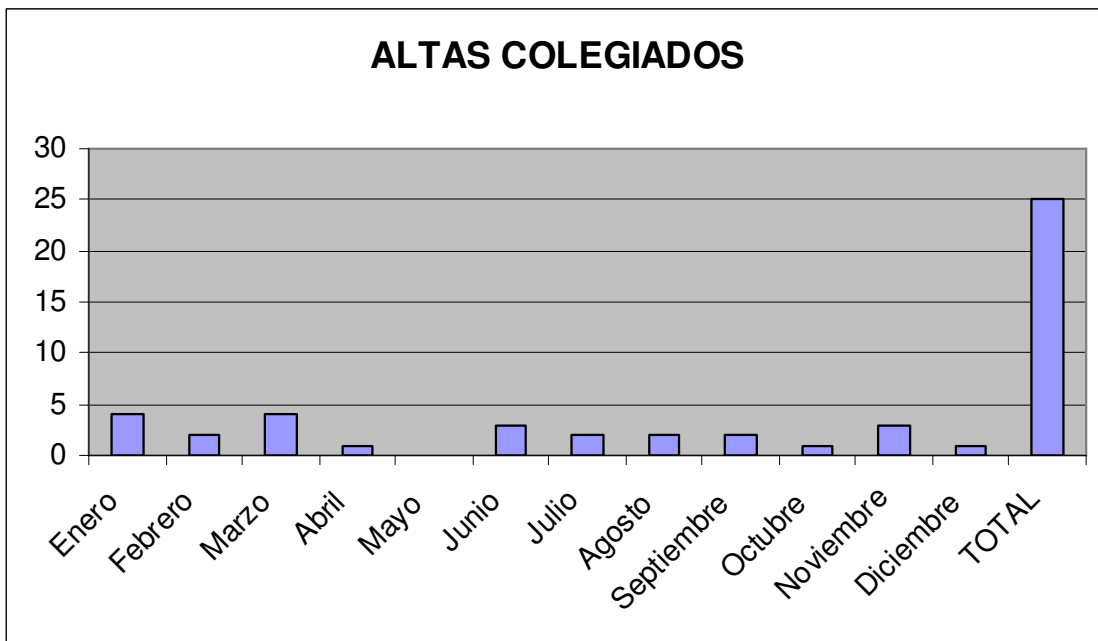

BAJAS DE COLEGIADOS

<u>MES</u>	<u>NOMBRE</u>	<u>MODALIDAD</u>
Enero	Robla Valladares, Elisa Burgueño Cela, M ^a Concepción Flórez Andrés, Laura Saenz Villafañe, Mónica	Fallecimiento Petición propia Petición propia Petición propia
Febrero		
Marzo	Cobo Llamas, Aurelio Corral Mariñas, Rosa María	Petición propia Petición propia
Abril	García Sánchez, M ^a Isabel	Traslado COF
Mayo	Bardón Rozas, Carmen Pacios Gallego, Soledad	Traslado COF Fallecimiento
Junio		
Julio	De Dios Fernández, Elvira	Fallecimiento
Agosto	Fernández de Vega Elosúa, Antonio	Fallecimiento
Septiembre	Rodríguez Llorente, Lucia Vega Herrera, Margarita	Petición propia Petición propia
Octubre	García Jiménez, Elvira Kronic, Bojana	Petición propia Petición propia
Noviembre	Blanco García, Irene	Petición propia
Diciembre	Pinilla Valbuena, Emma	Petición propia



EVOLUCIÓN POR MESES

Enero	4
Febrero	0
Marzo	2
Abril	2
Mayo	2
Junio	0
Julio	1
Agosto	1
Septiembre	2
Octubre	2
Noviembre	1
Diciembre	1
TOTAL	18

BAJAS COLEGIADOS

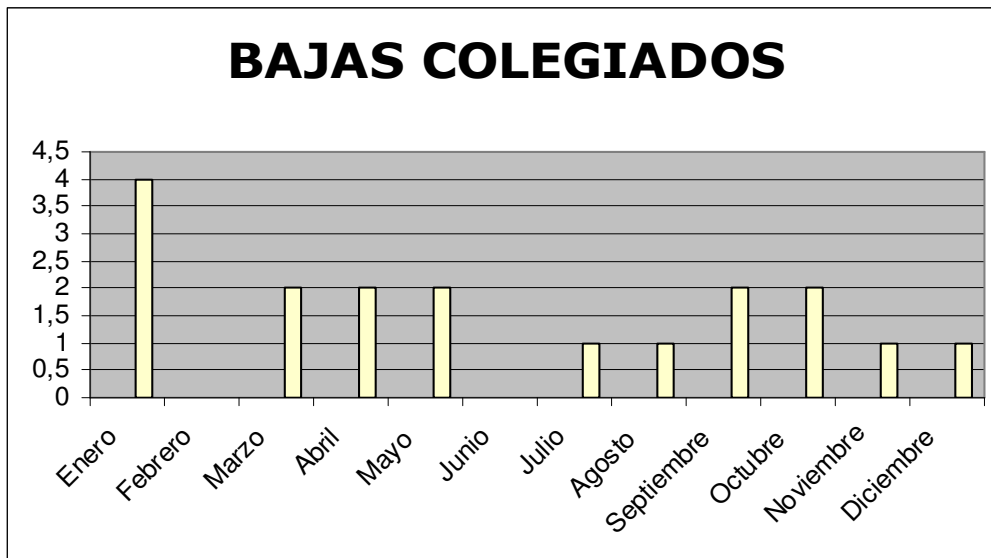



EVOLUCIÓN NÚMERO DE COLEGIADOS

MES	ALTAS	BAJAS	CRECIMIENTO REAL
Enero	4	4	0
Febrero	2	0	2
Marzo	4	2	2
Abril	1	2	-1
Mayo	0	2	-2
Junio	3	0	3
Julio	2	1	1
Agosto	2	1	1
Septiembre	2	2	0
Octubre	1	2	-1
Noviembre	3	1	2
Diciembre	1	1	0
TOTAL	25	18	7

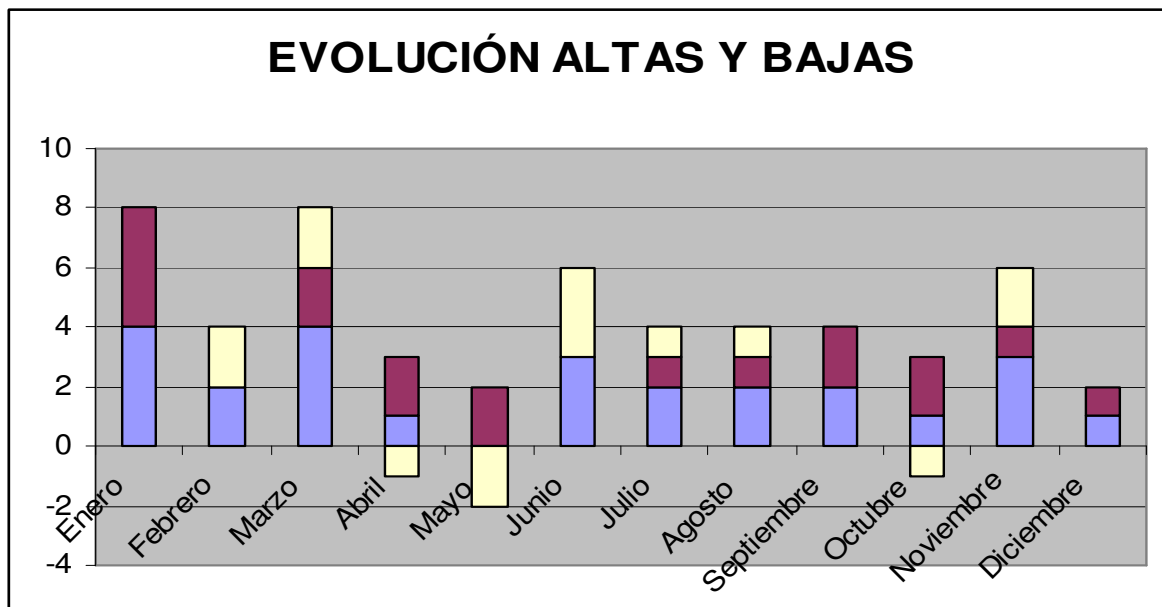

COLEGIADOS POR MODALIDAD

Adjuntos	133
Análisis	6
Distribución	8
Docencia e Investigación	3
Fticos en la Administración	30
Fcia. Hospitalaria	20
Industria	17
Jubilados	67
Ofic. de Farmacia	351
Óptica y Ortopedia	7
Otras Actividades	12
Desempleo	27
Sin Ejercicio	33

COLEGIADOS POR MODALIDAD



Adjuntos	Análisis
Distribución	Docencia e Investigación
Fticos en la Administración	Fcia. Hospitalaria
Industria	Jubilados
Ofic. de Farmacia	Óptica y Ortopedia
Otras Actividades	Desempleo
Sin Ejercicio	

DOCUMENTOS TRAMITADOS

Documentos recibidos	1.924
Documentos Tramitados	1.706
Circulares Coursadas	57
Expedientes de Colegiación	25

CAMBIOS DE TITULARIDAD EN LAS OF. DE FCIA

<u>MES</u>	<u>LOCALIDAD</u>	<u>PROP. ANTERIOR</u>	<u>PROP. ACTUAL</u>
Enero	Villaquejida	Porras Blanco, Magín	Rguez. Jiménez, Ana Pilar
Marzo	León León	Vega Herrera, Margarita Fcia. García del Moral, S.C.	Porras Blanco, Magín G ^a del Moral, M ^a del Pilar
Abril	León	Fcia. Castelo C.B.	Villa Castelo, Adolfo
Mayo	Villablino	Fcia. Alonso Gancedo C.B.	Álvarez Alonso, Mónica
Junio	Villablino	Fcia. Díez Taladríz, C.B.	Pallares Díez, Leonor
Julio	St ^a M ^a de Ordás	Rodríguez Llorente, Lucía	G ^a Valverde, Pedro
Agosto	Castrocontrigo	Álvarez Villoria, Encarnación	Díez Álvarez, María
Septiembre	Almanza	García Jiménez, Elvira	Rosa Rguez, Toribio Jesús

NUEVAS APERTURAS

<u>MES</u>	<u>LOCALIDAD</u>	<u>PROPIETARIO</u>
Junio	Ponferrada	García del Pozo, José Antonio
Julio	Carbajal de la Legua	García Calama, M ^a Elena
Diciembre	Villaobispo	Álvarez Pérez, Rosalía

CAMPAÑAS REALIZADAS

FEB 2010 – ABR 2010

CAMPAÑA VYOFAR (VISTA Y OÍDO EN LA OFICINA DE FARMACIA)
Amancia Mateos Fernández (Especialista en Oftalmología)
Manuel Tomé Otero (Farmacéutico comunitario y Óptico)

JUN 2010 – AGOSTO 2010

CAMPAÑA DE FOTOPROTECCIÓN 2011
Departamento Técnico Consejo General de Colegios de Farmacéuticos

CONFERENCIAS

MARZO

EL PAPEL DEL FARMACÉUTICO EN EL ABORDAJE DEL TABAQUISMO Y EL MANEJO DE LOS NUEVOS TRATAMIENTOS
M^a Jesús González González (Médico especialista en adicciones) Laboratorios Pfizer

ASPECTOS PRÁCTICOS DE LA NUTRICIÓN ENTERAL EN EL PACIENTE AMBULATORIO
Isabel Sancho Salas (Farmacia Hospitalaria, Hospital de León)
M^a Concepción Guindel Jiménez (Farmacia Hospitalaria, Hospital de León)

ABRIL

PROBIÓTICOS, PREBIÓTICOS Y ALIMENTACIÓN
Angélica Fernández Fernández (Programa NUSA – Danone)
David Manrique Vergara (Programa NUSA – Danone)

MAYO

POLIFENOLES, COSMÉTICA Y SALUD
Rebeca Fariñas – Esdor Cosméticos (Grupo Matarromera)

FUNDACIÓN BANGASSOU
Monseñor Juan José Aguirre Muñoz. Obispo de Bangassou

IMPORTANCIA DE LAS VACUNAS
Marta González Sierra (Farmacéutica) – Sanofi Pasteur MSD

SEPTIEMBRE

NANOTECNOLOGÍA Y DESARROLLO DE NUEVOS MEDICAMENTOS
M^a José Alonso Fernández (Catedrática Facultad de Farmacia de la Universidad de Santiago)



LA DISFUNCIÓN ERÉCTIL COMO INDICADOR DE LA ENFERMEDAD CARDIOVASCULAR – LEÓN

Rosa M^a Montaña Hernández (Médico AP, Experta en Sexología)
Héctor San Juan de la Torre (Farmacéutico)

LA DISFUNCIÓN ERÉCTIL COMO INDICADOR DE LA ENFERMEDAD CARDIOVASCULAR – PONFERRADA

Marcos Torres Roca (Especialista en Andrología)
Rubén G^a de la Peña González (Farmacéutico)

CHARLA INFORMATIVA APLICACIÓN DEL RDL 9/2011

Jesús Aguilar Santamaría (Presidente del Consejo Profesional de Colegios Oficiales de Farmacéuticos de Castilla y León)

NOVIEMBRE

ALTERNATIVA EN EL TRATAMIENTO DEL RESFRIADO COMÚN EN LA INFANCIA

Francisco Álvarez Berciano (Pediatra. Profesor Facultad de Medicina de Oviedo)

HIPERCOLESTEROLEMIA Y PREVENCIÓN DEL RIESGO CARDIOVASCULAR
Ángel Díaz Rodríguez (Coordinador del Grupo de Lípidos de la Semergen)

PRESCRIPCIÓN POR PRINCIPIO ACTIVO: OPORTUNIDAD PARA LA FARMACIA
Enrique Ordieres (Presidente de Laboratorios Cinfa)

CURSOS

13 ENE 2011

INTRODUCCIÓN A LA HOMEOPATÍA
Laboratorios Boiron

4 MAR 2011 – 11 MARZO 2011

MASTER EXPRES EN GESTIÓN FARMACÉUTICA – LEÓN Y PONFERRADA
Víctor Valencia López (Licenciado en Marketing y Empresas)
José Luis Martín Sánchez (Licenciado en Derecho)
Alfonso López Olalla (Psicólogo, Sociólogo)

9 MAR 2011 – 10 MAR 2011

METODOLOGÍA DE BÚSQUEDA DE INFORMACIÓN MÉDICA PARA LA PRÁCTICA CLÍNICA
Juan González Onandía (Biólogo y Documentalista) Glaxo Smithkline



3 MAYO 2011 – 6 MAYO 2011

INTERNET BÁSICO Y CORREO ELECTRÓNICO

Fernando García Rubio (CIM Colegio Oficial de Farmacéuticos de León)

6 JUN 2011 – 9 JUN 2011

MANEJO Y USO DEL PORTAL www.cofleon.org

Fernando García Rubio (CIM Colegio Oficial de Farmacéuticos de León)

Julián Algarra (SICOF)

13 JUN 2011 – 16 JUN 2011

MANEJO Y USO DEL PORTAL www.cofleon.org

Fernando García Rubio (CIM Colegio Oficial de Farmacéuticos de León)

Julián Algarra (SICOF)

5 SEP 2011 – 8 SEP 2011

MANEJO Y USO DEL PORTAL www.cofleon.org

Fernando García Rubio (CIM Colegio Oficial de Farmacéuticos de León)

12 SEP 2011 – 13 SEP 2011

MANEJO Y USO DEL PORTAL www.cofleon.org

Fernando García Rubio (CIM Colegio Oficial de Farmacéuticos de León)

6 OCT 2011

INTRODUCCIÓN A LA CATA DE VINOS – PONFERRADA

Ruth de Andrés de Prado (Enóloga. Los Vinos de Ruth)

13 OCT 2011

INTRODUCCIÓN A LA CATA DE VINOS – LEÓN

Ruth de Andrés de Prado (Enóloga. Los Vinos de Ruth)

18 OCT 2011

CÓMO VENDER EN TIEMPOS DE CRISIS

Rosa M^a Doñate (Laboratorios Grünenthal)

27 OCT 2011

VENTA CRUZADA EN FARMACIAS

Rubén G^a de la Peña González (Farmacéutico)

PRESENTACIONES

ENERO

SISTEMA DE PLURIDOSIS – LEÓN Y PONFERRADA

Ignacio Rodríguez Servi (Pluridosis S.L.)

FEBRERO

LÍNEA BE+ INSTITUTO DERMAE

Carlos Mosquera Tabohada (Laboratorios CINFA)

Silvia González (Laboratorios CINFA)

Verónica López. (Laboratorios CINFA)

MAYO

PROGRAMA ADCOM (ADHERENCIA Y COMPROMISO CON LA MEDICACIÓN)

Pedro Useros Hernández (Secretario COF Segovia)

JUNIO

EMPRESA DE COMUNICACIONES ACM

Sylvia Fernández Vilas (Farmacéutica)

SOLUCIONES FARMAKON 360

Farmakon

NOVIEMBRE

ESPACIOS CARDIOPROTEGIDOS Y PREVENCIÓN DE LA MUERTE SÚBITA

Dr. Bartolomé Beltrán (Director Médico Antena 3)

TALLERES

MARZO

EL COSMÉTICO EN LA ATENCIÓN FARMACÉUTICA – PONFERRADA

Soledad Reparáz (Dpto. Formación Laboratorios Avène)

EL COSMÉTICO EN LA ATENCIÓN FARMACÉUTICA – PONFERRADA

Soledad Reparáz (Dpto. Formación Laboratorios Avène)

FARMACIA EXPERTA EN DERMOCOSMÉTICA

Carmen Corpas Fernández (Instituto Dermae – CINFA)

ABRIL

TALLER DE USO Y MANEJO DEL BOT PLUS

Consejo General de Colegios Oficiales de Farmacéuticos

MAYO

EL CUMPLIMIENTO TERAPÉUTICO EN PROTECTORES SOLARES –
PONFERRADA – FARMACÉUTICOS Y AUXILIARES

Soledad Reparáz (Dpto. Formación Laboratorios Avène)

EL CUMPLIMIENTO TERAPÉUTICO EN PROTECTORES SOLARES – LEÓN –
FARMACÉUTICOS Y AUXILIARES

Soledad Reparáz (Dpto. Formación Laboratorios Avène)



ABRIL

ATENCIÓN FARMACÉUTICA Y SOBREPESO EN LA OFICINA DE FARMACIA
Luisa García González (Farmacéutica. Dra. en nutrición) Glaxo Smithkline

NOVIEMBRE

GESTIÓN Y MEDIDAS LEGALES EN EL TRATAMIENTO DE LOS DATOS DEL
PACIENTE EN EL MARCO DEL PROGRAMA ADCOM
Marta Sánchez Valdeón (Consultora PSN)

NUTRICIÓN Y DIABETES

Carlota Calvo de Luis (Delegada de Nutrición y Salud de Pharmex. Formadora
Cursos NUSA – Danone)

Ángelica Fernández Fernández (Delegada de Nutrición y Salud de Pharmex.
Formadora Cursos NUSA – Danone)

LABORATORIO

Siguiendo con la política de información anual sobre las diferentes áreas colegiales, se aporta, mediante el presente documento, la memoria técnica de cuantas actividades prácticas se llevan a cabo en el Laboratorio del Colegio, así como cuanto comporta el campo del asesoramiento a los colegiados ejercientes. Todo ello forma y conforma la actividad habitual y reglada de este laboratorio, con el objetivo de dar servicio a los compañeros con oficina de farmacia.

En el laboratorio se controla la calidad del agua en los grifos de abastecimientos públicos, establecimientos alimentarios, redes de distribución, depósitos y pozos particulares procedentes de toda la provincia. Las muestras se reciben a través de las oficinas de farmacia o bien son entregadas personalmente por el usuario en el propio laboratorio a quien previamente se le dan instrucciones para la toma de muestra.

Por su importancia resulta ineludible resaltar la participación en el *VII Congreso de Farmacéuticos de Castilla y León*, desarrollado en Palencia, con la presentación de un póster titulado: ***Estudio de la Calidad de las Aguas de Consumo Analizadas en el Laboratorio del Colegio Oficial de Farmacéuticos de León***, que fue reconocido con el segundo premio. En el estudio a que aludimos se valoró la calidad microbiológica de las aguas analizadas en el laboratorio del Colegio en los últimos cuatro años y en función de su procedencia: fuentes, pozos y abastecimientos.

En el año 2011 han tenido entrada 602 muestras, siendo el 54% de abastecimientos públicos, un 38% de pozos, y un 8% de fuentes y manantiales. Se realizaron 585 análisis bacteriológicos y 540 análisis fisicoquímicos.

El día 11 de abril de 2011 se llevó a cabo la auditoría de seguimiento del laboratorio por la empresa *BUREAU VERITAS* para el reconocimiento de la competencia técnica en la realización de análisis microbiológicos y de propiedad físico-química en aguas de consumo humano, conforme a los requisitos de la norma ISO9001:2008.

El resultado de la auditoría indicó dos no conformidades referidas a la selección y evaluación de proveedores, y a la planificación de objetivos específicos para el año 2011. Estas disconformidades señaladas fueron convenientemente corregidas en el plazo fijado por los propios auditores.



Desde el mes de mayo los resultados de los análisis se envían por correo electrónico a los farmacéuticos, pudiendo acceder a ellos también en la parte privada de la web colegial.

El laboratorio del colegio coordina el desarrollo del programa ADCOM en la provincia, contactando con los farmacéuticos inscritos y enviando información y el material necesario para la realización del proyecto.

Otra cuestión que se debe destacar es que se facilita a los compañeros ejercientes la documentación perceptiva a la formulación magistral necesaria para la apertura de nuevas oficinas de farmacia.

En relación con el párrafo anterior, el laboratorio continúa asesorando en formulación magistral a las oficinas de farmacia tanto a nivel de documentación para dar cumplimiento al *RD 175/2001* y la *ORDEN SAN/844/2004*, como indicaciones tecnológicas para la elaboración de dichas fórmulas. A continuación se citan las consultas que con más habituales:

- Características fisicoquímicas y organolépticas
- Indicaciones terapéuticas, dosis e instrucciones de uso
- Excipientes adecuados
- Método de elaboración
- Envasado y etiquetado
- Estabilidad y fecha de caducidad
- Prospectos
- Condiciones de dispensación
- Tasación y financiación por el Sacyl
- Redacción de los PNTs y guías de elaboración de las fórmulas magistrales