

MEMORIA DE ACTIVIDADES

ILUSTRE COLEGIO OFICIAL DE FARMACÉUTICOS DE LEÓN

2014

ÍNDICE

JUNTA DE GOBIERNO.....	3
PERSONAL DEL COLEGIO	4
MEMORIA DE SECRETARÍA	5
ALTAS DE COLEGIADOS	5
EVOLUCIÓN DE ALTAS POR MESES.....	6
BAJAS DE COLEGIADOS	6
EVOLUCIÓN DE BAJAS POR MESES.....	7
EVOLUCIÓN DEL NÚMERO DE COLEGIADOS	7
COLEGIADOS POR MODALIDAD	8
OFICINAS DE FARMACIA	9
BOTIQUINES.....	9
CAMBIOS DE TITULARIDAD.....	10
DOCUMENTOS TRAMITADOS EN SECRETARÍA	10
INFORMACIÓN SOBRE CUOTAS DE COLEGIACIÓN	11
MEMORIA CIM.....	12
CAMPAÑAS REALIZADAS.....	12
CONFERENCIAS	12
CURSOS	13
PRESENTACIONES	14
SEMINARIOS.....	14
TALLERES.....	15
MEMORIA LABORATORIO COLEGIAL.....	16
MEMORIA DE FACTURACIÓN	18
EVOLUCIÓN Nº DE RECETAS DURANTE EL AÑO 2014.....	18
EVOLUCIÓN IMPORTE EN € DURANTE EL AÑO 2014.....	18
EVOLUCIÓN PRECIO MEDIO POR RECETA (€)	19
DEDUCCIONES POR REALES DECRETOS	19
RECETAS SACYL ANULADAS EN 2014.....	20
PRESUPUESTOS COLEGIALES AÑO 2014.....	22
PRESUPUESTO DE INGRESOS	22
PRESUPUESTO DE GASTOS.....	23
LIQUIDACIÓN DE PRESUPUESTOS	25
LIQUIDACIÓN DE INGRESOS.....	25
LIQUIDACIÓN DE GASTOS	25
RESUMEN LIQUIDACIÓN EJERCICIO 2014.....	27

JUNTA DE GOBIERNO

La junta de gobierno del Ilustre Colegio Oficial de Farmacéuticos de León se compone de los siguientes colegiados:

Presidente:	D. Antonio Carrasco Arias-Argüello
Vicepresidente:	D. Fernando Álvarez Palacio
Secretaria:	Dña. Marta Fernández de Vega Chávarri
Tesorero:	D. Manuel Antonio Tomé Otero
Vocal 1º:	D. Francisco José Díez de Frutos
Vocal 2º:	Dña. M ^a Victoria Álvarez González
Vocal 3º:	Dña. Cristina Alberte Pérez
Vocal de Farmacéuticos en la Admon.:	D. Pablo García Vázquez
Vocal de Distribución:	Dña. Manuela Barragán Grande
Vocal de Hospitales:	Dña. Marta Tejada García
Vocal de Dermofarmacia:	D. Rubén García de la Peña González
Vocal de Alimentación:	Dña. Marta Rodríguez Tato
Vocal de Oficinas de Farmacia:	Dña. M ^a Magdalena Sánchez Lozano
Vocal de Industria:	D. José Alberto Carazo Fornieles
Vocal de Farmacéuticos Adjuntos:	D. Héctor San Juan Álvarez
Vocal de Relación con los pacientes:	D. Joaquín Carrasco Fernández

PERSONAL DEL COLEGIO

SECRETARÍA Y ADMINISTRACIÓN

Dña. M^a Teresa Quiroga Flórez

Dña. Margarita Rodríguez Díez

CENTRO DE INFORMACIÓN DEL MEDICAMENTO

D. Fernando García Rubio

LABORATORIO

Dña. Purificación González de la Puente

RECEPCIÓN

D. Ildefonso Cano Díez

Dña. Susana Marta Díez González

FACTURACIÓN

D. Alberto Fernández Gómez

D. Héctor Martínez González

Dña. Nieves Cueto Del Río

Dña. M^a de los Ángeles Suárez García

MEMORIA DE SECRETARÍA

ALTAS DE COLEGIADOS

<u>MES</u>	<u>NOMBRE</u>	<u>MODALIDAD</u>
ENERO	-----	-----
FEBRERO	Dña. María Iglesias Arias Dña. M ^a Jesús Viñas Fernández Dña. Irene García Rodríguez Dña. Sara Quiñones Pérez	Adjunta Adjunta Desempleo Desempleo
MARZO	Dña. Ana Isabel Saavedra Morán D. Esteban Ramos Romero	Desempleo Adjunto
ABRIL	D. Pablo Álvarez Robles Dña. Silvia Barreiro Mendaña	Desempleo Desempleo
MAYO	D. Miguel Cabello de Alba García Dña. Cristina Urrutia González Dña. María Sevilla Ortiz D. Francisco Conde Díez D. José Luis Moreno Carrillo Dña. Aroa Suárez Pérez	Otras Actividades Análisis Fcia. Hospitalaria Desempleo Sin ejercicio Desempleo
JUNIO	Dña. Cora García Prieto	Desempleo
JULIO	D. Cesar terrón García Dña. Cristina de Benito Martínez	Adjunto Adjunta
AGOSTO	D. Juan Núñez Rodríguez Dña. Leticia Alserawan de Lamo D. Vladimir del Blanco Benítez	Adjunto Desempleo Desempleo
SEPTIEMBRE	Dña. Leticia Merino Pérez Dña. Andrea Garrido Rodríguez	Desempleo Adjunta
OCTUBRE	Dña. Irina Zhernovnikova Plesovskih	Desempleo
NOVIEMBRE	Dña. Ariadna Fernández Gil D. Alberto Flórez Fuertes Dña. Ana Pilar Gala Burgos	Adjunta Desempleo S/ Ejercicio
DICIEMBRE	D. Norberto García Escribano Dña. Ángela García Escribano	Adjunto Adjunta

EVOLUCIÓN DE ALTAS POR MESES

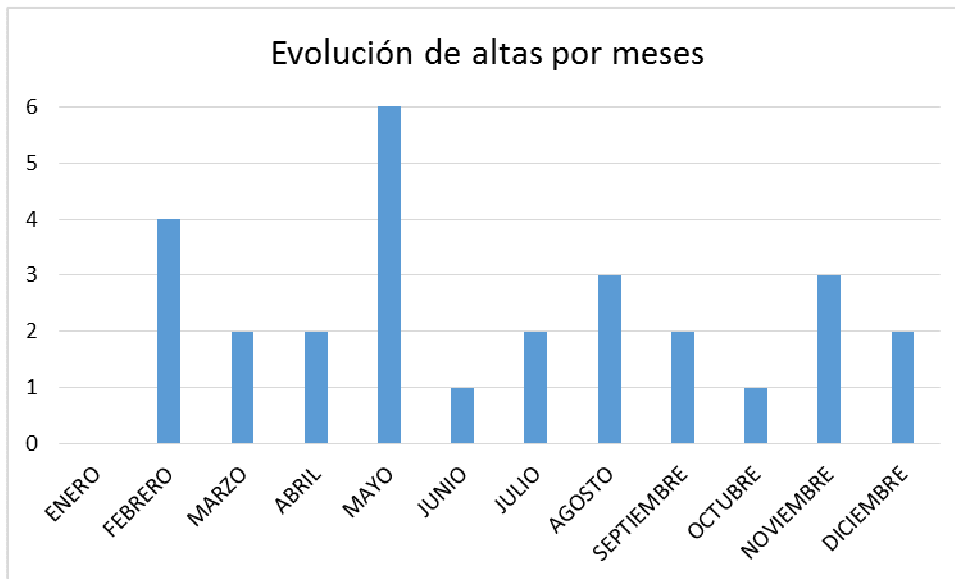

BAJAS DE COLEGIADOS

<u>MES</u>	<u>NOMBRE</u>	<u>CAUSA</u>
ENERO	Dña. M ^a Pilar Pérez Tascón	Fallecimiento
	Dña. M ^a Jesús Viejo Hernando	Petición propia
	Dña. Diana Viñuela Álvarez	Petición propia
	Dña. Camino López Díez	Petición propia
FEBRERO	Dña. Isabel Bermejo Herrero	Traslado COF
	Dña. Adelaida Ferrero de Paz	Fallecimiento
	Dña. Jennifer García Blanco	Petición propia
	D. Fernando Vélez González	Fallecimiento
MARZO	Dña. Teresa Varela Rodríguez	Petición propia
	Dña. Tamara Álvarez Fernández	Petición propia
	Dña. M ^a del Carmelo Merino Merino	Fallecimiento
ABRIL	-----	-----
MAYO	Dña. Maite Fernández Vicente	Traslado COF
	D. José Manuel Piñeiro Cristín	Petición propia
JUNIO	Dña. Margarita de la Pisa Carrión	Petición propia
JULIO	Dña. M ^a Jesús Viñas Fernández	Traslado COF
	Dña. Beatriz Herrero García	Fallecimiento
	Dña. Leticia Merino Pérez	Petición propia

AGOSTO	Dña. Mercedes Rubio Frade Dña. Pilar García Robles	Petición propia Fallecimiento
SEPTIEMBRE	Dña. Alba Gago Fuentes D. Luis Saro Gutiérrez	Traslado COF Traslado COF
OCTUBRE	D. Miguel Cabello de Alba García	Petición propia
NOVIEMBRE	Dña. Juana M ^a Hernando González	Fallecimiento
DICIEMBRE	-----	-----

EVOLUCIÓN DE BAJAS POR MESES

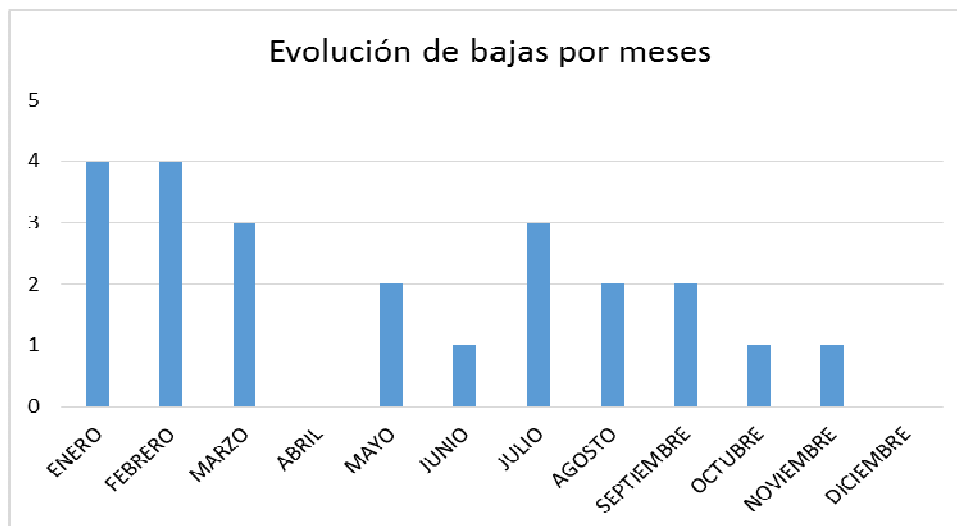

EVOLUCIÓN DEL NÚMERO DE COLEGIADOS

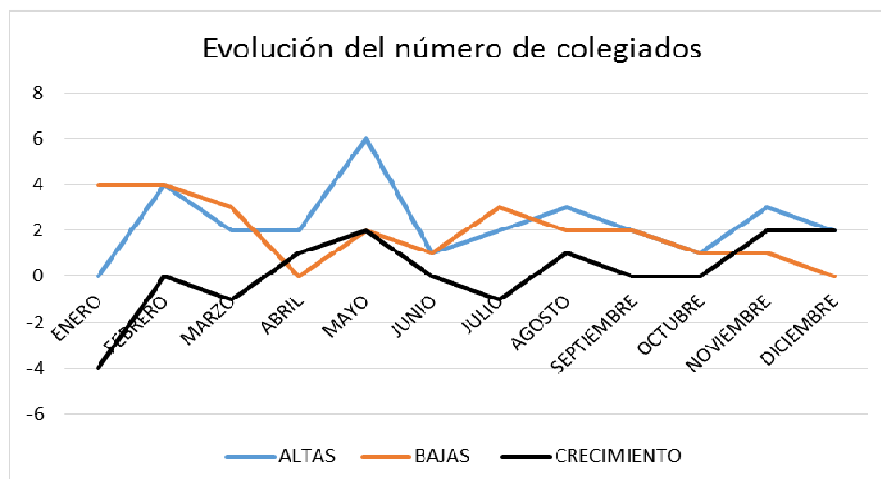

COLEGIADOS POR MODALIDAD

<u>MODALIDAD</u>	<u>HOMBRES</u>	<u>MUJERES</u>	<u>TOTAL</u>
Adjuntos	25	125	150
Análisis	4	3	7
Alimentación	120	323	443
Dermofarmacia	100	317	417
Distribución	1	7	8
Docencia e Investigación	1	1	2
Farmacéuticos en la Administración	3	24	27
Farmacia Hospitalaria	3	16	19
Industria	5	16	21
Jubilados	20	42	62
Oficina de Farmacia	101	250	351
Óptica y Ortopedia	2	4	6
Otras Actividades	1	6	7
Desempleo	9	36	45
Sin Ejercicio	7	19	26

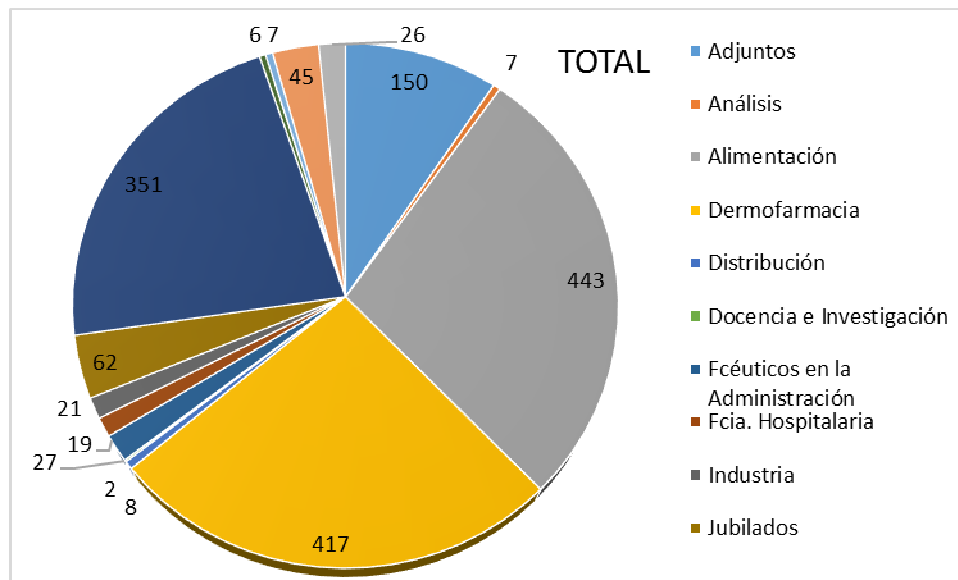

Nº total de colegiados a 31/12/2014: 727

OFICINAS DE FARMACIA

Nº de oficinas de farmacia a 31/12/2014: 324.

Estas oficinas de farmacia están distribuidas de la siguiente forma:

Urbanas	Armunia	7	134	41%
	León	81		
	Ponferrada	33		
	San Andrés del Rabanedo	6		
	Trobajo del Camino	7		
Semiurbanas	Astorga	8	44	14%
	Bembibre	9		
	Cacabelos	2		
	Fabero	4		
	La Bañeza	6		
	León I	4		
	Trobajo del Camino	2		
	Villablino	8		
	Villaquilambre	1		
Rurales			146	45%

BOTIQUINES

Nº de botiquines vinculados a una OF a 31/12/2014: 18

BOTIQUÍN	ZBS
Barjas	Villafranca del Bierzo
Cármenes	Matallana de Torío
Cueto	Cacabelos
Friera	Villafranca del Bierzo
La Ercina	Cistierna
Lillo del Bierzo	Fabero
Magaz de Cepeda	Astorga II
Matadeón de los Oteros	Mansilla de las Mulas
Palacios de la Valduerna	La Bañeza II
Posada de Omaña	La Magdalena

Priaranza del Bierzo	Ponferrada III
Quilós	Cacabelos
Quintanilla de Losada	La Cabrera
Rabanal del Camino	Astorga II
Ribera de Folgoso	Bembibre
San Adrián del Valle	La Bañeza II
San Pedro de los Olleros	Fabero
Villafruela del Condado	León VI

CAMBIOS DE TITULARIDAD

<u>MES</u>	<u>LOCALIDAD</u>	<u>PROP.ANTERIOR</u>	<u>PROP. ACTUAL</u>
Enero	León	Fcia. Holguera-Flores, C.B.	M ^a Pilar Holguera Flores
Febrero	León	José Manuel Piñeiro Cristín	Santos Piñeiro Pereira
Marzo	Carrizo de la Ribera	Josefa Álvarez Velasco	Piedad Ruiz Narganes
Abril	Joarilla de las Matas	Margarita de la Pisa Carrión	Ana I. Saavedra Morán
Julio	Garrafe de Torío	Silvia Fernández Vilas	José Luis Moreno Carrillo
Septiembre	Tremor de Arriba	Emma González Álvarez	Marta Portillo-García Pintos
Octubre	Laguna de Negrillos	Teresa Ramos Alonso	Raquel Cantón Berjón

DOCUMENTOS TRAMITADOS EN SECRETARÍA

	2013	2014	% variación
Documentos recibidos	2978	2689	-9,70%
Documentos tramitados	1036	1038	0,19%
Circulares cursadas	59	56	-5,08%
Expedientes de colegiación	34	28	-17,65%

INFORMACIÓN SOBRE CUOTAS DE COLEGIACIÓN

	COF LEÓN	CONCYL	CONCYL FINAL	CONGRAL	TOTAL
Desempleo (2 primeros años)	3,73	6,89	0	2,05	5,78 €
Desempleo (2º al 4º año)	6,2	6,89	0	2,05	8,25 €
Sin ejercicio	6,2	6,89	6,89	8,31	21,4 €
Ejercientes	12,36	6,89	6,89	8,31	27,56 €
Jubilados (de 65 a 70 años)	6,2	6,89	0	0	6,2€
Mayores de 70 años	0	6,89	0	0	0 €

Nota: En el caso de doble colegiación la cuota del Congral sólo se abona en uno de los colegios

	1ª colegiación	2ª colegiación
Cuotas alta colegiación	186,07 €	90 €

MEMORIA CIM

CAMPAÑAS REALIZADAS

MAYO 2014 – NOV 2014

ASPECTOS PRÁCTICOS EN EL SERVICIO DE DISPENSACIÓN DE INICIO EN EL PACIENTE ASMÁTICO

Departamento Técnico Consejo General de Colegios de Farmacéuticos.

Departamento de formación de GSK.

CONFERENCIAS

ENERO

DEFENSA DEL MODELO MEDITERRÁNEO DE FARMACIA ESPAÑOLA: APROAFA

Ponente: Don Félix Puebla, Director General de Aproafa. Don Bartolomé Beltrán, Director de prevención y servicios médicos de Antena 3.

Organiza: ICOF León - CIM

FEBRERO

SITUACIÓN ACTUAL Y FUTURO DEL SISTEMA NACIONAL DE SALUD

Ponente: D. Pedro Redondo Cardeña, Jefe del Servicio Territorial de Sanidad y Bienestar Social de la Junta de Castilla y León. Delegación territorial de León.

Organiza: ICOF León - CIM

ANÁLISIS DE RIESGO Y SEGURIDAD ALIMENTARIA

Ponentes: Don José Luis Puebla, médico especialista. Asesor del Ministerio de Sanidad y Consumo.

Organiza: ICOF León - CIM

JUNIO

TRATAMIENTO DE LA DIABETES. NUEVOS ANTIDIABÉTICOS ORALES

Ponente: Dña. Rocío Villar Taibo, médico endocrino del hospital de León.

Organizan: Laboratorios FAES FARMA e ICOF León

OCTUBRE

CÓMO TE AFECTA LA REFORMA DE PENSIONES

Ponente: D^a Eugenia Líbano Balsebre, responsable del Departamento de Formación de AVIVA vida y pensiones

Organiza: ARTAI consultores de seguros

NOVIEMBRE

CORTICOIDES POR VÍA TÓPICA

Ponente: D. Juan San Miguel Zamora. Farmacéutico del Departamento de Formación de FAES FARMA.

Organiza: Laboratorios FAES FARMA

CURSOS

6 FEB – 6 MAR – 7 MAR* – 8 MAY – 16 OCT

VALIDACIÓN PROTOCOLO DE ELABORACIÓN DE SPD DEL CONCYL

Doña M^a Ángeles Pérez Caro. Venalink.

Doña Magdalena Sánchez Lozano. Vocal de oficina de farmacia del ICOF León.

Don Fernando García Rubio. ICOF León - CIM

* Este curso se realizó en Ponferrada

Organizan: CONCYL e ICOF León

12 MAR – 2 ABR – 29 ABR – 14 MAY – 4 JUN

TERAPÉUTICA HOMEOPÁTICA PARA FARMACÉUTICOS - LEÓN

Departamento de formación del CEDH

Organizan: Laboratorios Boiron e ICOF León

29 MAR – 26 ABR – 10 MAY – 24 MAY – 14 JUN

TERAPÉUTICA HOMEOPÁTICA PARA FARMACÉUTICOS - PONFERRADA

Departamento de formación del CEDH

Organizan: Laboratorios Boiron e ICOF León

18 MAR

AGUA TERMAL AVÈNE: FUENTE DE NUEVA GENERACIÓN DE ACTIVOS (FCÉUTICOS Y AUXILIARES) – PONFERRADA

Doña Soledad Reparaz (Dpto. Formación Laboratorios Avène)

Organizan: Laboratorios Avène

19 MAR

AGUA TERMAL AVÈNE: FUENTE DE NUEVA GENERACIÓN DE ACTIVOS (FARMACÉUTICOS) – LEÓN

Doña Soledad Reparaz (Dpto. Formación Laboratorios Avène)

Organizan: Laboratorios Avène

20 MAR

AGUA TERMAL AVÈNE: FUENTE DE NUEVA GENERACIÓN DE ACTIVOS (AUXILIARES) – LEÓN

Doña Soledad Reparaz (Dpto. Formación Laboratorios Avène)

Organizan: Laboratorios Avène

27 MAY

CREA TU ESTRATEGIA SOLAR CON AVÈNE (FCÉUTICOS Y AUXILIARES) – PONFERRADA

Doña Soledad Reparaz (Dpto. Formación Laboratorios Avène)

Organizan: Laboratorios Avène

28 MAY

CREA TU ESTRATEGIA SOLAR CON AVÈNE (FARMACÉUTICOS) – LEÓN

Doña Soledad Reparaz (Dpto. Formación Laboratorios Avène)

Organizan: Laboratorios Avène

29 MAY

CREA TU ESTRATEGIA SOLAR CON AVÈNE (AUXILIARES) – LEÓN
Doña Soledad Reparaz (Dpto. Formación Laboratorios Avène)
Organizan: Laboratorios Avène

11 NOV

CLEANANCE: LOS EXPERTOS EN ACNÉ (FCÉUTICOS Y AUXILIARES) – PONFERRADA
Doña Soledad Reparaz (Dpto. Formación Laboratorios Avène)
Organizan: Laboratorios Avène

12 NOV

CLEANANCE: LOS EXPERTOS EN ACNÉ (FARMACÉUTICOS) – LEÓN
Doña Soledad Reparaz (Dpto. Formación Laboratorios Avène)
Organizan: Laboratorios Avène

13 NOV

CLEANANCE: LOS EXPERTOS EN ACNÉ (AUXILIARES) – LEÓN
Doña Soledad Reparaz (Dpto. Formación Laboratorios Avène)
Organizan: Laboratorios Avène

PRESENTACIONES

5 JUN 2014

PRESENTACIÓN DEL LIBRO “VIAJES DEL POETA”
Don Antonio García Calvo. Farmacéutico comunitario de León

SEMINARIOS

FEBRERO

ACTUALIZACIÓN SOBRE ANTICOAGULANTES. NUEVOS TRATAMIENTOS.
Organizan: Laboratorios Daiichi-Sankyo e ICOF León - CIM

JULIO

TRATAMIENTO DE HERIDAS, AFTAS Y LLAGAS A NIVEL BUCAL: EXPERIENCIAS ODDENT
Ponente: Don Arturo Bilbao Alonso, cirujano maxilofacial Clínica la Esperanza, Santiago de Compostela
Organizan: Laboratorios MENARINI e ICOF León

NOVIEMBRE

PROTECCIÓN OCULAR FRENTE A LA RADIACIÓN ULTRAVIOLETA: RECOMENDACIONES DESDE LA OFICINA DE FARMACIA
Ponente: Don Xavier Arró (Director Técnico), Don Bernat Carbona Cicres (responsable de producto). Laboratorios ESI
Organizan: Laboratorios ESI e ICOF León

DICIEMBRE

LA FITOTERAPIA DE ALTA CONCENTRACIÓN

Ponente: Don Javier Ruiz Alcocer, Don Miguel Ángel Sánchez Tena. Profesores de la Universidad Europea de Madrid

Organizan: Universidad Europea de Madrid e ICOF León

JORNADA DE PERFECCIONAMIENTO EN HOMEOPATÍA PEDIÁTRICA – LEÓN y PONFERRADA

Ponente: Ana Urruchi Galipienzo. Profesora del CEDH.

Organizan: Laboratorios BOIRON e ICOF León

TALLERES

NOVIEMBRE

ATENCIÓN EN FARMACIA AL PACIENTE OSTOMIZADO

Dña. Olalla Trigas Gil, Dña. Mirian Simón Cascón. Enfermeras colaboradoras de la fundación AYÚDATE

Organizan: Fundación AYÚDATE e ICOF León - CIM

DICIEMBRE

MANEJO DE INHALADORES. PROYECTO ASPIRA

Doña Laura Gonçalves Fernández, farmacéutica asesora del Departamento Médico de GSK.

Organizan: Laboratorios GSK e ICOF León - CIM

MEMORIA LABORATORIO COLEGIAL

En el laboratorio del colegio se controla la calidad del agua en los grifos de abastecimientos públicos, establecimientos alimentarios, redes de distribución, depósitos y pozos particulares procedentes de toda la provincia, y, desde el mes de julio de este año, se realizan también análisis de piscinas. Las muestras se reciben a través de las oficinas de farmacia o bien son entregadas personalmente por el usuario en el propio laboratorio a quien previamente se le dan instrucciones para la toma de muestra.

El día 22 de abril de 2014 se llevó a cabo la auditoría de seguimiento de la certificación del laboratorio por la empresa BUREAU VERITAS para el reconocimiento de la competencia técnica en la realización de análisis microbiológicos y de propiedades físico-química en aguas de consumo humano, conforme a los requisitos de la norma ISO 9001: 2008.

El resultado de la citada auditoría fue satisfactorio; no existiendo ninguna “no conformidad” ni “acciones correctivas”, resaltando como punto fuerte la implantación del sistema de gestión, capaz de asegurar que la organización cumple con los requisitos legales, reglamentarios y contractuales; así mismo se destacó la prestación del servicio, la capacitación del personal y la trazabilidad a nivel documental del sistema. Se redactó una oportunidad de mejora respecto a la realización de controles de aseguramiento de la calidad con la realización de análisis intercomparativos y se apuntaron tres observaciones.

Para dar cumplimiento a la nueva legislación sobre criterios técnico-sanitarios de las piscinas, se realiza en el mes de julio una nueva auditoría por la empresa BUREAU VERITAS, para ampliar el alcance de la certificación y así poder realizar análisis de piscinas. A partir de esa fecha se cambia el alcance de la certificación quedando redactado como “Realización de Análisis Microbiológicos y Físicoquímicos en agua de consumo humano y piscinas”.

En el año 2014 han tenido entrada 462 muestras, siendo el 42% de abastecimientos públicos, un 48% de pozos, y un 8% de fuentes y manantiales. Se analizaron 10 piscinas que constituyen el 2% del total de análisis. En las 462 muestras se realizaron 446 determinaciones bacteriológicas y 390 análisis físicoquímicos.

Respecto a la información del medicamento, desde el laboratorio se sigue asesorando en formulación magistral a las oficinas de farmacia, servicios de farmacia e instituciones, tanto a nivel de documentación para dar cumplimiento a la legislación vigente, como las indicaciones tecnológicas para la elaboración de dichas fórmulas. A continuación se citan las consultas que son más habituales:

- Características físicoquímicas y organolépticas
- Indicaciones terapéuticas, dosis e instrucciones de uso
- Excipientes adecuados
- Método de elaboración
- Estabilidad y fecha de caducidad
- Prospectos
- Condiciones de dispensación
- Tasación y financiación por el Sacyl

- Redacción de los PNTs y guías de elaboración de las fórmulas magistrales.

En cuanto a la dispensación de medicamentos se da respuesta a las consultas realizadas, siendo las más frecuentes:

- Condiciones de dispensación, financiación, exclusión, sustituciones de medicamentos
- Validez de las recetas y diligencias de las mismas.
- Equivalencias de medicamentos extranjeros
- Farmacología y Farmacoterapia
- Interacciones, Efectos secundarios, etc.
- Legislación Farmacéutica

Durante el mes de enero se colabora en la declaración anual de estupefacientes vía telemática que se instaura por primera vez, asesorando personal y telefónicamente a los compañeros de oficina de farmacia para su realización.

Desde el mes de marzo a julio se prepara y entrega la documentación para la inscripción en la Consejería de Fomento y Medio Ambiente, de las oficinas de farmacia productoras de residuos (procedentes de la realización de fórmulas magistrales y/o de la realización determinaciones bioquímicas) y obtener el número de identificación medio ambiental (NIMA) necesario para poder realizar la retirada de dichos residuos por la empresa contratada. Se inscribieron 124 farmacias.

Los días 14 y 15 de noviembre se asistió a las IV Jornadas de Formulación Magistral organizadas por la Asociación Española de Farmacéuticos Formulistas y celebradas en la Facultad de Farmacia de Albacete. En las ponencias se presentaron formulaciones en diferentes áreas como pediatría, fitoterapia, dermatología, veterinaria, etc. Posteriormente los laboratorios proveedores de materias primas presentaron las novedades tanto en principios activos como excipientes y por último se desarrolló un taller práctico de elaboración de fórmulas.

Por último, con motivo de la implantación de la receta electrónica en nuestra comunidad se realizaron durante los meses de septiembre, octubre y noviembre distintas reuniones informativas convocadas por el CONCYL; a las cual se asistió como representante del colegio de León.

MEMORIA DE FACTURACIÓN

EVOLUCIÓN Nº DE RECETAS DURANTE EL AÑO 2014

	RECETAS			
	AÑO 2013	AÑO 2014	VARIACIÓN	VAR %
SACYL	10.299.298	10.467.654	168.356	1,63%
MUFACE	353.786	355.186	1.400	0,40%
ISFAS	192.025	191.694	-331	-0,17%
MUGEJU	15.860	15.691	-169	-1,07%
ASEPEYO	2.273	3.413	1.140	50,15%
IBERMUTUA	372	633	261	70,16%
SIND. TOXICO N.F.	1.691	2.019	328	19,40%
FRATERNIDAD	59	67	8	13,56%
MERCADONA	104	85	-19	-18,27%
ADESLAS	114	0	-114	-100,00%
TOTAL	10.865.582	11.036.442	170.860	1,57%

EVOLUCIÓN IMPORTE EN € DURANTE EL AÑO 2014

	PVP (€)			
	AÑO 2013	AÑO 2014	VARIACIÓN	VAR %
SACYL	149.062.316,50	151.593.695,99	2.531.379,49	1,70%
MUFACE	5.376.036,31	5.459.328,96	83.292,65	1,55%
ISFAS	2.836.690,13	2.838.963,37	2.273,24	0,08%
MUGEJU	226.477,00	217.439,41	-9.037,59	-3,99%
ASEPEYO	20.953,61	35.584,64	14.631,03	69,83%
IBERMUTUA	9.645,41	13.147,18	3.501,77	36,31%
SIND. TOXICO N.F.	31.138,74	38.361,22	7.222,48	23,19%
FRATERNIDAD	1.072,86	2.094,65	1.021,79	95,24%
MERCADONA	578,65	396,67	-181,98	-31,45%
ADESLAS	6.694,69	0,00	-6.694,69	100,00%
TOTAL	157.571.603,90	160.199.012,09	2.627.408,19	1,67%

EVOLUCIÓN PRECIO MEDIO POR RECETA (€)

	AÑO 2013	AÑO 2014	VARIACIÓN	VAR %
SACYL	14,47	14,48	0,01	0,06%
MUFACE	15,20	15,37	0,17	1,15%
ISFAS	14,77	14,81	0,04	0,25%
MUGEJU	14,28	13,86	-0,42	-2,96%
ASEPEYO	9,22	10,43	1,21	13,10%
IBERMUTUA	25,93	20,77	-5,16	-19,90%
SIND. TOXICO N.F.	18,41	19,00	0,59	3,18%
FRATERNIDAD	18,18	31,26	13,08	71,93%
MERCADONA	5,56	4,67	-0,90	-16,13%
ADESLAS	58,73	0,00	-58,73	-100,00%
TOTAL	19,48	14,46		

DEDUCCIONES POR REALES DECRETOS

DEDUCCIONES RD 8/2010				
	AÑO 2013	AÑO 2014	VARIACIÓN	VAR %
SACYL	7.627.792,83	7.160.792,44	-467.000,39	-6,12%
MUFACE	283.610,61	269.909,21	-13.701,40	-4,83%
ISFAS	148.340,85	137.331,36	-11.009,49	-7,42%
MUGEJU	11.427,90	10.086,87	-1.341,03	-11,73%
TOTAL.....	8.071.172,19	7.578.119,88	-493.052,31	-6,11%

DEDUCCIONES RD 1193/2011				
	AÑO 2013	AÑO 2014	VARIACIÓN	VAR %
SACYL	2.641.881,99	2.821.382,69	179.500,70	6,79%
MUFACE	87.198,83	94.070,74	6.871,91	7,88%
ISFAS	49.385,05	53.323,81	3.938,76	7,98%
MUGEJU	3.670,40	3.814,15	143,75	3,92%
TOTAL.....	2.782.136,27	2.972.591,39	190.455,12	6,85%

RECETAS SACYL ANULADAS EN 2014

CLAVE NULIDAD	CAUSA-DESCRIPCIÓN	RECETAS	%
E.4.1	NO DEDUCIDA LA APORTACIÓN DEL ASEGURADO O DEDUCIDA INDEBIDAMENTE: RECETAS DE ACTIVOS FACTURADAS COMO PENSIONISTAS	1	0,00001%
E.5	OTRAS CAUSAS, A JUICIO DE LA COMISIÓN PROVINCIAL	198	0,00179%
M.1	RECETAS DISPENSADAS DESPUÉS DE LOS PLAZOS DE VALIDEZ FIJADOS AL RESPECTO	12	0,00011%
M.11.2	RECETAS CON PRESCRIPCIÓN DE UN PRINCIPIO ACTIVO DISPENSACIÓN DE UNA ESPECIALIDAD FARMACÉUTICA NO GENÉRICA, CUANDO EXISTE	1.826	0,01655%
M.2.1	RECETAS FACTURADAS DESPUÉS DE LAS DOS FACTURACIONES SIGUIENTES AL MES NATURAL DE LA DISPENSACIÓN, SALVO EN LOS CASOS DE SUBSANACIÓN CONTEMPLADOS EN EL ANEXO	74	0,00067%
M.4.2	AUSENCIA DE JUSTIFICACIÓN DE LA SUSTITUCIÓN EN PRESCRIPCIONES DE EFECTOS Y OTROS	5	0,00005%
M.7	RECETAS CON FECHA DE DISPENSACIÓN ANTERIOR A LA FECHA DE PRESCRIPCIÓN Y/O VISADO	2.068	0,01874%
M.9	OTRAS CAUSAS DE DEVOLUCIÓN EXCEPCIONALES, A JUICIO DE LA COMISIÓN PROVINCIAL DE FARMACIA	6	0,00005%
P.1	RECETAS EN LAS QUE SE HAYA DISPENSADO EL TAMAÑO MAYOR DE ENVASE, TANTO EN ESPECIALIDADES COMO EN EFECTOS Y OTROS	1.032	0,00935%
P.4.1	RECETAS FACTURADAS A PRECIO DIFERENTE AL ESTABLECIDO EN EL NOMENCLÁTOR OFICIAL O EN LOS ANEXOS AL CONCIERTO PRESCRIPCIÓN MARCA/EFG ESPECIALIDADES Y EFECTOS	1	0,00001%
P.4.3	RECETAS FACTURADAS A PRECIO DIFERENTE AL ESTABLECIDO EN EL NOMENCLÁTOR OFICIAL O EN LOS ANEXOS AL CONCIERTO PRESCRIPCIÓN DE ESPECIALIDADES POR PRINCIPIO ACTIVO	1	0,00001%
P.4.6	RECETAS DE BAJAS FACTURABLES CON CAMBIO DE C.N. POR CAMBIO DE PRECIO, QUE HAN SIDO FACTURADAS A UN PRECIO DIFERENTE DEL PMF DE SU CONJUNTO	38	0,00034%
P.6	APLICACIÓN INCORRECTA DEL DESCUENTO RDL 8/2010	336	0,00304%

T.2.1	NO COINCIDE EL PRINCIPIO ACTIVO EN PRESCRIPCIÓN Y DISPENSACIÓN (ESPECIALIDADES)	1.104	0,01000%
T.2.2	NO COINCIDE LA DOSIS EN PRESCRIPCIÓN Y DISPENSACIÓN (ESPECIALIDADES)	1.830	0,01658%
T.2.3	NO COINCIDE LA FORMA FARMACÉUTICA EN PRESCRIPCIÓN Y DISPENSACIÓN (ESPECIALIDADES)	2.363	0,02141%
T.2.4	NO COINCIDE LA VIA DE ADMINISTRACIÓN EN PRESCRIPCIÓN Y DISPENSACIÓN (ESPECIALIDADES)	6	0,00005%
T.2.5	NO COINCIDE SUB-GRUPO EN PRESCRIPCIÓN Y DISPENSACIÓN (EFECTOS, DIETAS Y OTROS)	75	0,00068%
T.2.8	SUSTITUCIÓN DE MEDICAMENTOS NO PERMITIDA	71	0,00064%
T.2.9	PRESCRIPCIÓN DE NO PERMITIDA	21	0,00019%
T.3	RECETAS QUE, PRECISANDO VISADO DE LA INSPECCIÓN PREVIO A LA DISPENSACIÓN, NO LO LLEVAN EN LAS CONDICIONES ESTABLECIDAS	13	0,00012%
T.3.2	RECETAS QUE, PRECISANDO VISADO DE LA INSPECCIÓN, NO LO LLEVAN EN LAS CONDICIONES ESTABLECIDAS	3	0,00003%
T.4	RECETAS CON AUSENCIA DE LOS DATOS DE CONSIGNACIÓN OBLIGATORIA, CORRESPONDIENTES AL MÉDICO PRESCRIPTOR, SEGÚN LO RECOGIDO EN EL PUNTO 7.2.1.4 DEL ANEXO	2	0,00002%
T.6	RECETAS CON AÑADIDOS, ENMIENDAS O TACHADURAS DEL PRODUCTO PRESCRITO Y DE LA FECHA DE PRESCRIPCIÓN NO SALVADOS POR LA NUEVA FIRMA DEL MÉDICO PRESCRIPTOR	16	0,00014%
T.9.2	RECETAS DISPENSADAS DE ALGÚN PRODUCTO EN BAJA O SUSPENSIÓN POR ALERTA	1	0,00001%
T.9.6	RECETAS DISPENSADAS CON PVPIVA > PRECIO LIMITE DE DISPENSACIÓN (PLD)	546	0,00495%
TOTAL RECETAS.....		11649	0,10555%

PRESUPUESTOS COLEGIALES AÑO 2014

PRESUPUESTO DE INGRESOS

Número	Cuenta	Presupuesto 2013	Presupuesto 2014
	PRESTACIÓN DE SERVICIOS		
	Cuotas de facturación:		
706001	Cuotas Ordinarias	89.154,48	91.165,08
706002	Cuota Fija Farmacia	210.264,00	343.056,00
706003	Cuota Variable Farmacia	562.224,80	442.136,40
	Cuota consejo CYL		35.400,00
	Sumas	861.643,28	911.757,48
	Otras prestaciones:		
705000	Consejo General (Colección Consejo)		
705001	Laboratorio Colegial	8.363,60	10.200,00
705002	Formación continuada	2.196,55	3.000,00
705003	Tomas de Datos (Muface-Isfas)	9.232,68	10.000,00
705008	Otros		
705009	Ingresos La Fraternidad		
	Sumas	19.792,83	23.200,00
	CUOTAS ALTA COLEGIACION		
706006	Cuota alta nuevos colegiados	1.639,45	1.639,45
	Sumas	1.639,45	1.639,45
	RENDIMIENTOS FINANCIEROS		
769001	Intereses Bancos	18.300,00	6.750,00
	Sumas	18.300,00	6.750,00
	INGRESOS EXTRAORDINARIOS		
	TOTALES	864.200,04	943.346,93

PRESUPUESTO DE GASTOS

Número	CUENTA	Presupuesto 2013	Presupuesto 2014
	MANTENIMIENTO-REPARACIONES		
622001	De inmuebles	2.100,00	2.163,00
622002	De maquinaria	774,03	2.000,00
622003	De laboratorio	773,84	797,06
622004	De equipos informáticos	96.595,84	102.391,59
622005	De mobiliario	773,84	797,06
		101.017,55	108.148,70
	PRIMAS DE SEGUROS		
625001	Accidentes Junta de Gobierno	1.332,97	1.372,96
625002	Multirriesgo	2.908,30	2.995,55
625003	Responsabilidad civil Junta de Gobierno	1.817,69	1.872,22
625004	Responsabilidad civil farmacéuticos	13.935,59	17.353,66
625005	Seguro depósito recetas	10.500,00	10.815,00
		30.494,55	34.409,39
	SUMINISTROS		
628001	Energía eléctrica	6.077,00	6.600,00
628002	Otros suministros (gas, agua, etc.)	262,11	300,00
		6.339,11	6.900,00
	TRIBUTOS		
631001	Impuesto sobre Bienes Inmuebles	4.361,09	4.491,92
631002	Tasas y exacciones	374,46	385,69
		4.735,55	4.877,62
	PUBLICIDAD Y RR.PP.		
627001	Donativos y ayudas	2.850,00	2.850,00
627004	Homenajes, atenciones y fiesta patronal.	15.300,00	15.300,00
627005	Actos culturales	1.454,14	1.454,14
627008	Relaciones públicas	9.302,17	9.302,17
		28.906,31	28.906,31
627009	FORMACIÓN CONTINUADA	6.240,72	6.427,94
624001	TRANSPORTES	2.621,10	7.500,00
	ASESORAMIENTOS EXTERNOS		
623000	Servicios Profesionales	25.200,00	34.000,00
623002	Otros Asesoramientos	1.248,15	1.285,59
		26.448,15	35.285,59
475200	IMPUESTOS SOBRE SOCIEDADES	2.163,00	8.000,00
	OTROS SERVICIOS		
629001	Comunidad del inmueble sede colegial	15.477,00	16.200,00



629002	Limpieza	14.353,66	14.353,66
629003	Correos	7.502,00	6.000,00
629004	Telecomunicaciones	10.537,31	11.537,31
629006	Suscripciones y biblioteca	3.200,00	3.200,00
629007	Material y productos de laboratorio	8.986,63	9.256,23
629008	Material de oficina e impresos	14.600,00	14.600,00
629009	Locomoción y otros servicios	6.234,00	6.234,00
		80.890,60	81.381,20
	GASTOS DE PERSONAL		
640001	Remuneraciones fijas	354.571,90	291.406,67
641000	Remuneraciones eventuales		
		354.571,90	291.406,67
642001	SEGURIDAD SOCIAL EMPRESA	98.850,29	85.334,51
649001	OTROS GASTOS SOCIALES	1.100,00	1.100,00
652001	GASTOS DE REPRESENTACIÓN	41.188,76	97.756,56
653001	REUNIONES JUNTAS DE GOBIERNO	6.809,00	7.489,90
653003	REUNIONES CONSEJO COLEGIOS CYL	2.181,23	2.312,10
653002	DESPLAZAMIENTOS	3.512,44	3.723,19
	ASAMBLEAS Y CONGRESOS (Junta)		
654001	Gastos de estancia	6.154,00	6.523,24
654002	Gastos de locomoción	5.453,06	5.780,24
654003	Gastos de inscripción	1.872,22	1.984,55
		13.479,28	14.288,04
	CONGRESOS (Personal técnico)		
656001	Gastos de estancia	1.997,04	2.116,86
656002	Gastos de locomoción	998,50	1.058,41
656003	Gastos de inscripción	748,89	793,82
		3.744,43	3.969,10
	VOCALÍAS		
655001	Gastos de estancia	5.548,22	5.881,11
655002	Gastos de locomoción	1.111,18	1.177,85
655003	Gastos de inscripción	2.246,67	2.381,47
		8.906,07	9.440,43
655005	MESA ELECTORAL- GASTOS		
626001	SERVICIOS BANCARIOS		
	DOTACIÓN PARA INVERSIONES	40.000,00	45.000,00
	CUOTA CONSEJO CYL		59.689,68
	TOTALES	864.200,04	943.346,93

LIQUIDACIÓN DE PRESUPUESTOS

LIQUIDACIÓN DE INGRESOS

CUENTA	PRESUPUESTADO	OBTENIDO	SUPERÁVIT	DÉFICIT
PRESTACION DE SERVICIOS				
Cuotas de facturación:				
Consejo General				
Cuotas Ordinarias	91.165,08	88.340,62		2.824,46
Cuota Fija Farmacia	343.056,00	387.900,00	44.844,00	
Cuota variable Farmacia	442.136,40	325.794,04		116.342,36
Cuota consejo CYL	35.400,00	29.295,60		6.104,40
Sumas	911.757,48	831.330,26	44.844,00	125.271,22
Otras prestaciones:				
Consejo General (Colección Consejo)		12.444,86	12.444,86	
Laboratorio Colegial	10.200,00	10.054,30		145,70
Formación continuada	3.000,00	33.710,54	30.710,54	
Tomas de Datos (Muface-Isfas)	10.000,00	10.540,98	540,98	
Otros		1.589,04	1.589,04	
Sumas	23.200,00	68.339,72	45.285,42	145,70
CUOTAS ALTA COLEGIACION				
Cuota alta nuevos colegiados	1.639,45	4.435,33	2.795,88	
Sumas	1.639,45	4.435,33	2.795,88	
RENDIMIENTOS FINANCIEROS				
Intereses Bancos	6.750,00	4.527,07		2.222,93
Sumas	6.750,00	4.527,07		2.222,93
INGRESOS EXTRAORDINARIOS		205.146,00	205.146,00	
TOTALES	943.346,93	1.113.778,38	298.071,30	127.639,85

LIQUIDACIÓN DE GASTOS

CUENTA	PRESUPUESTADO	GASTOS	ECONOMÍA	EXCESO
MANTENIMIENTO-REPARACIONES				
De inmuebles	2.163,00	5.121,51		2.958,51
De maquinaria	2.000,00	236,05	1.763,95	
De laboratorio	797,06	142,16	654,90	
De equipos informáticos	102.391,59	83.464,20	18.927,39	
De mobiliario	797,06		797,06	
	108.148,71	88.963,92	22.143,30	2.958,51
PRIMAS DE SEGUROS				
Accidentes Junta de Gobierno	1.372,96	929,29	443,67	
Multirriesgo	2.995,55	2.747,21	248,34	



R.C. Junta de Gobierno	1.872,22	1.564,91	307,31	
Responsabilidad civil farmacias	17.353,66	13.698,31	3.655,35	
Seguro depósito recetas	10.815,00	10.424,21	390,79	
	34.409,39	29.363,93	5.045,46	
SUMINISTROS				
Energía eléctrica	6.600,00	5.044,09	1.555,91	
Otros suministros (gas, agua, etc.)	300,00	87,88	212,12	
	6.900,00	5.131,97	1.768,03	
TRIBUTOS				
Impuesto sobre Bienes Inmuebles	4.491,92	4.409,86	82,06	
Tasas y exacciones	385,69	394,04		8,35
Gastos prorata IVA		16.186,22		16.186,22
	4.877,61	20.990,12	82,06	16.194,57
PUBLICIDAD Y RR.PP.				
Donativos y ayudas	2.850,00	330,00	2.520,00	
Homenajes, atenciones y fiesta patronal.	15.300,00	7.588,12	7.711,88	
Actos culturales	1.454,14	250,69	1.203,45	
Relaciones públicas	9.302,17	20.316,94		11.014,77
	28.906,31	28.485,75	11.435,33	11.014,77
FORMACIÓN CONTINUADA	6.427,94	21.391,56		14.963,62
TRANSPORTES	7.500,00	7.612,42		112,42
ASESORAMIENTOS EXTERNOS				
Servicios Profesionales	34.000,00	26.467,90	7.532,10	
Otros Asesoramientos	1.285,59	754,14	531,45	
	35.285,59	27.222,04	8.063,55	
IMPUESTOS SOBRE SOCIEDADES	8.000,00	7.390,82	609,18	
OTROS SERVICIOS				
Comunidad del inmueble sede colegial	16.200,00	15.734,16	465,84	
Limpieza	14.353,66	12.304,80	2.048,86	
Correos	6.000,00	5.311,99	688,01	
Telecomunicaciones	11.537,31	7.168,52	4.368,79	
Suscripciones y biblioteca	3.200,00	2.214,62	985,38	
Material y productos de laboratorio	9.256,23	10.945,38		1.689,15
Material de oficina e impresos	14.600,00	10.489,15	4.110,85	
Otros gastos y servicios	6.234,00	5.180,43	1.053,57	
	81.381,20	69.349,05	13.721,30	1.689,15
GASTOS DE PERSONAL				
Remuneraciones fijas	337.021,32	361.505,28		24.483,96
Remuneraciones eventuales				
	337.021,32	361.505,28		24.483,96
SEGURIDAD SOCIAL EMPRESA	95.052,00	94.704,23	347,77	

OTROS GASTOS SOCIALES	1.100,00	931,60	168,40	
GASTOS DE REPRESENTACIÓN	42.424,42	42.513,31		88,89
REUNIONES JUNTAS DE GOBIERNO	7.489,90	10.367,87		2.877,97
REUNIONES CONSEJO COLEGIOS CYL	2.312,10	6.177,68		3.865,58
DESPLAZAMIENTOS	3.723,19	3.860,64		137,45
ASAMBLEAS Y CONGRESOS (Junta)				
Gastos de estancia	6.523,24	10.863,49		4.340,25
Gastos de locomoción	5.780,24	5.493,27	286,97	
Gastos de inscripción	1.984,55	625,00	1.359,55	
	14.288,03	16.981,76	1.646,52	4.340,25
CONGRESOS (Personal técnico)				
Gastos de estancia	2.116,86	955,94	1.160,92	
Gastos de locomoción	1.058,41	897,56	160,85	
Gastos de inscripción	793,82		793,82	
	3.969,09	1.853,50	2.115,59	
VOCALÍAS				
Gastos de estancia	5.881,11	2.425,48	3.455,6	
Gastos de locomoción	1.177,85	860,22	317,63	
Gastos de inscripción	2.381,47	825,00	1.556,47	
	9.440,43	4.110,70	5.329,73	
MESA ELECTORAL - GASTOS				
SERVICIOS BANCARIOS		158,51		158,51
BONIFICACIÓN CUOTA CONCYL	59.689,68	30.602,92	29.086,76	
DOTACIONES INVERSIONES	45.000,00	30.024,05	14.975,95	
PROVISIÓN PARA IMPUESTOS		53.000,00		53.000,00
TOTALES	943.346,91	962.693,63	116.538,93	135.885,65

RESUMEN LIQUIDACIÓN EJERCICIO 2014

Total ingresos obtenidos	1.113.778,38
Total gastos habidos	962.693,63
Superávit obtenido 2014	151.084,75