

MEMORIA DE ACTIVIDADES

**ILUSTRE COLEGIO OFICIAL DE
FARMACÉUTICOS DE LEÓN**

2015

ÍNDICE

JUNTA DE GOBIERNO.....	3
PERSONAL DEL COLEGIO	4
MEMORIA DE SECRETARÍA	5
ALTAS DE COLEGIADOS	5
EVOLUCIÓN DE ALTAS POR MESES.....	6
BAJAS DE COLEGIADOS	6
EVOLUCIÓN DE BAJAS POR MESES.....	7
EVOLUCIÓN DEL NÚMERO DE COLEGIADOS	8
COLEGIADOS POR MODALIDAD	8
OFICINAS DE FARMACIA	9
BOTIQUINES.....	10
CAMBIOS DE TITULARIDAD.....	10
DOCUMENTOS TRAMITADOS EN SECRETARÍA	11
INFORMACIÓN SOBRE CUOTAS DE COLEGIACIÓN	11
MEMORIA CIM.....	12
CAMPAÑAS REALIZADAS.....	12
CURSOS	12
JORNADAS.....	12
PROYECTOS.....	13
SEMINARIOS.....	13
TALLERES.....	14
MEMORIA LABORATORIO COLEGIAL.....	16
COMPARATIVA ANÁLISIS BACTERIOLÓGICO 2014-2015	17
COMPARATIVA ANÁLISIS QUÍMICO 2014-2015	18
MEMORIA DEL CENTRO DE ATENCION AL USUARIO (CAU)	21
MEMORIA DE FACTURACIÓN	22
EVOLUCIÓN Nº DE RECETAS DURANTE EL AÑO 2015.....	22
EVOLUCIÓN IMPORTE EN € DURANTE EL AÑO 2015.....	22
EVOLUCIÓN PRECIO MEDIO POR RECETA (€)	23
EVOLUCIÓN RECETA ELECTRÓNICA SACYL AÑO 2015	23
DEDUCCIONES POR REALES DECRETOS	24
RECETAS SACYL ANULADAS EN 2015	25
PRESUPUESTOS COLEGIALES AÑO 2015.....	27
PRESUPUESTO DE INGRESOS	27
PRESUPUESTO DE GASTOS.....	28
LIQUIDACIÓN DE PRESUPUESTOS	30
LIQUIDACIÓN DE INGRESOS.....	30
LIQUIDACIÓN DE GASTOS	30
RESUMEN LIQUIDACIÓN EJERCICIO 2015	32

JUNTA DE GOBIERNO

La junta de gobierno del Ilustre Colegio Oficial de Farmacéuticos de León se compone de los siguientes colegiados:

Presidente:	D. Antonio Carrasco Arias-Argüello
Vicepresidente:	D. Fernando Álvarez Palacio
Secretaria:	Dña. Marta Fernández de Vega Chávarri
Tesorero:	D. Manuel Antonio Tomé Otero
Vocal 1º:	D. Francisco José Díez de Frutos
Vocal 2º:	Dña. M ^a Victoria Álvarez González
Vocal 3º:	Dña. Cristina Alberte Pérez
Vocal de Farmacéuticos en la Admon.:	D. Pablo García Vázquez
Vocal de Distribución:	Dña. Manuela Barragán Grande
Vocal de Hospitales:	Dña. Marta Tejada García
Vocal de Dermofarmacia:	D. Rubén García de la Peña González
Vocal de Alimentación:	Dña. Marta Rodríguez Tato
Vocal de Oficinas de Farmacia:	Dña. M ^a Magdalena Sánchez Lozano
Vocal de Industria:	D. José Alberto Carazo Fornieles
Vocal de Farmacéuticos Adjuntos:	D. Héctor San Juan Álvarez
Vocal de Relación con los pacientes:	D. Joaquín Carrasco Fernández

PERSONAL DEL COLEGIO

SECRETARÍA Y ADMINISTRACIÓN

Dña. M^a Teresa Quiroga Flórez

Dña. Margarita Rodríguez Díez

CENTRO DE INFORMACIÓN DEL MEDICAMENTO

D. Fernando García Rubio

LABORATORIO

Dña. Purificación González de la Puente

CENTRO DE ATENCIÓN AL USUARIO (CAU)

Doña M^a Pilar Vázquez Mondelo

RECEPCIÓN

D. Ildefonso Cano Diez

Dña. Susana Marta Díez González

FACTURACIÓN

D. Alberto Fernández Gómez

D. Héctor Martínez González

Dña. Nieves Cueto Del Río

Dña. M^a de los Ángeles Suárez García

MEMORIA DE SECRETARÍA

ALTAS DE COLEGIADOS

<u>MES</u>	<u>NOMBRE</u>	<u>MODALIDAD</u>
ENERO	Dña. Obdulia Folgueral Arias	Desempleo
	Dña. Lara Cabo García	Sin ejercicio
	D. José Ramón Bermúdez Bobillo	Sin ejercicio
	Dña. Beatriz Brasa Arias	Sin ejercicio
	Dña. M ^a Irene Fernández Martínez	Desempleado
FEBRERO	D. Diego Diez-Ordás Pérez	Industria
MARZO	Dña. Beatriz Fernández García	Desempleo
	Dña. Patricia González Molero	Adjunta
	Dña. Rocío Cortés Fernández	Desempleo
	Dña. María González Calzada	Adjunta
	Dña. Marta Fernández Fdez-Valladares	Desempleo
	Dña. Inmaculada Álvaro González	Sin ejercicio
Dña. Nuria Domínguez García	Adjunta	
ABRIL	Dña. Marta Vázquez Hernández	Industria
	Dña. Belén Rodríguez de Castro	Adjunta
	Dña. Laura Suárez de Dios	Adjunta
MAYO	Dña. María Martín Martín	Adjunta
	Dña. M ^a Asunción González González	Fcia. Hospitalaria
	Dña. Beatriz Ana González Prado	Desempleo
	D. Sergio Díez Álvarez	Desempleo
JUNIO	D. Diego López Suárez	Fcia. Hospitalaria
JULIO	Dña. Paola Quintana Álvarez	Adjunta
	Dña. Susana Llamas Lorenzana	Desempleo
	D. César Zapico Alonso	Adjunto
	Dña. Teresa Modino Quiroga	Desempleo
	D. Daniel Sánchez Menéndez	Adjunto
Dña. Talia Unquera Amigo	Adjunta	
AGOSTO	D. Jorge Terrón García	Desempleo
	Dña. Elizabet Mauria Gómez	Desempleo
SEPTIEMBRE	Dña. Rebeca Méndez Prada	Desempleo
	Dña. Lorena Osorio Franco	Desempleo
	D. Miguel Veas Pérez de Tudela Rguez.	Desempleo
	Dña. Irene Fons Álvarez	Desempleo
	Dña. Raquel Fernández Manjarín	Adjunta

OCTUBRE	D. José Luis Vázquez Acero Dña. María Domingo Martín Dña. Lucía Fiol Martínez	Adjunto Adjunta Desempleo
NOVIEMBRE	Dña. Marta Romero Fernández Dña. Anais García Barredo	Análisis clínicos Adjunta
DICIEMBRE	Dña. M ^a Encina Alfonso Galám	Adjunta

EVOLUCIÓN DE ALTAS POR MESES



BAJAS DE COLEGIADOS

<u>MES</u>	<u>NOMBRE</u>	<u>CAUSA</u>
ENERO	-----	-----
FEBRERO	Dña. M ^a del Carmen Díaz Lozano Dña. Graciela M ^a Pascual Pérez Dña. Carmen Cuadrado Moreno	Traslado COF Traslado COF Fallecimiento
MARZO	-----	-----
ABRIL	D. Alejandro Morán Fernández Dña. Andrea Garrido Rodríguez	Petición propia Traslado COF
MAYO	-----	-----
JUNIO	Dña. Paula Franco de Prado Dña. M ^a Alicia Barreales Fonseca	Petición propia Petición propia

	D. Pedro García Valverde Dña. Teresa Ramos Alonso Dña. M ^a José Montero Gómez	Traslado COF Traslado COF Petición propia
JULIO	D. Tarik Laamri D. Manuel Eloy Damas Rosa	Petición propia Traslado COF
AGOSTO	Dña. M ^a Dolores Alonso Castañé Dña. Concepción García Maraña D. Héctor San Juan Álvarez D. Ángel Penas Goas	Traslado COF Traslado COF Traslado COF Fallecimiento
SEPTIEMBRE	Dña. Alba Villanueva Hernando Dña. Alicia Margallo Cenís Dña. María Sevilla Ortiz Dña. Alicia Sánchez de la Viuda	Petición propia Petición propia Traslado COF Petición propia
OCTUBRE	Dña. María Martín Martín Dña. Palmira García Orallo	Petición propia Petición propia
NOVIEMBRE	Dña. M ^a del Alba Santiago Pérez	Petición propia
DICIEMBRE	-----	-----

EVOLUCIÓN DE BAJAS POR MESES

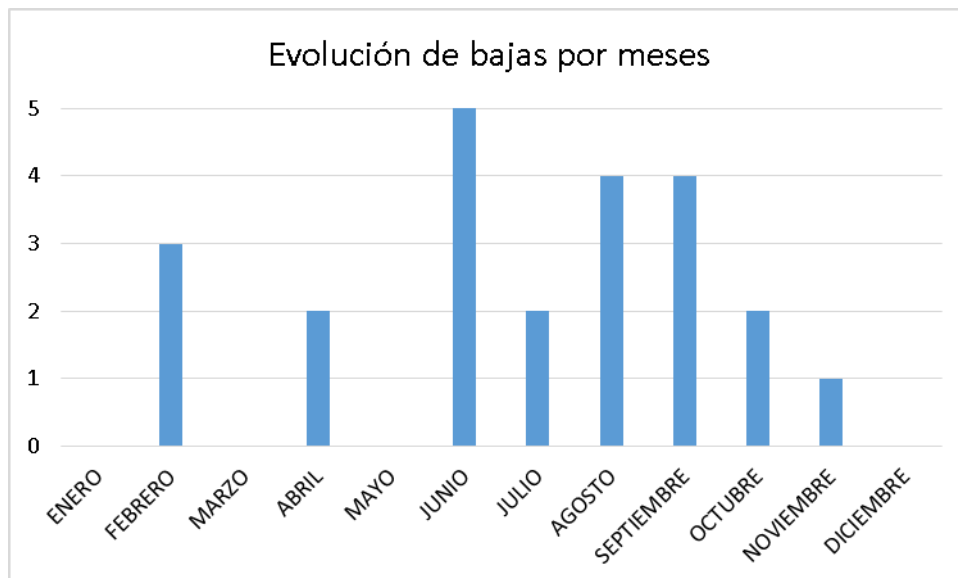

EVOLUCIÓN DEL NÚMERO DE COLEGIADOS

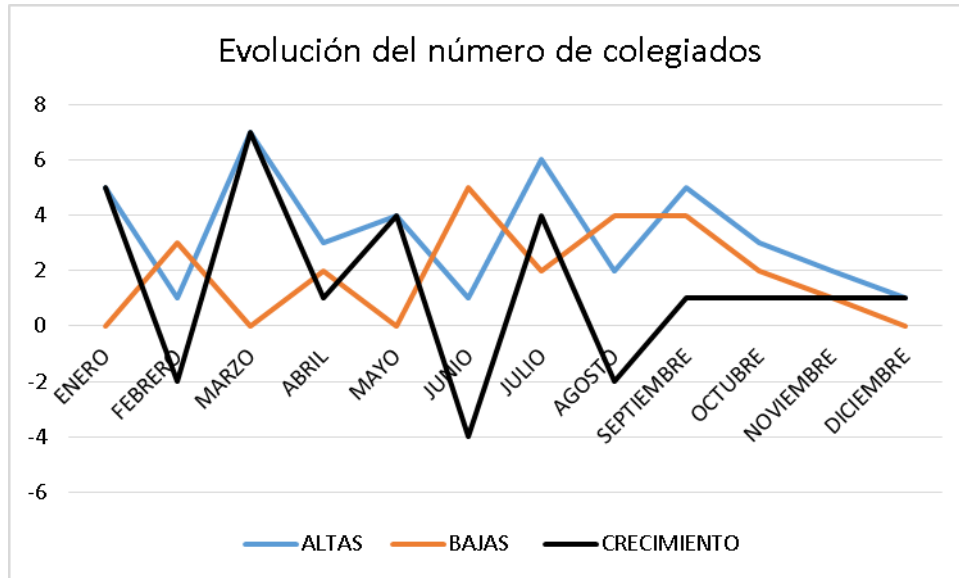

COLEGIADOS POR MODALIDAD

<u>MODALIDAD</u>	<u>HOMBRES</u>	<u>MUJERES</u>	<u>TOTAL</u>
Adjuntos	24	134	158
Análisis	4	3	7
Alimentación	183	564	747
Dermofarmacia	183	564	747
Distribución	1	6	7
Docencia e Investigación	1	2	3
Farmacéuticos en la Administración	3	23	26
Farmacia Hospitalaria	4	19	23
Industria	6	19	25
Jubilados	21	45	66
Oficina de Farmacia	100	252	352
Óptica y Ortopedia	2	4	6
Otras Actividades	1	8	9
Desempleo	10	32	42
Sin Ejercicio	7	20	27

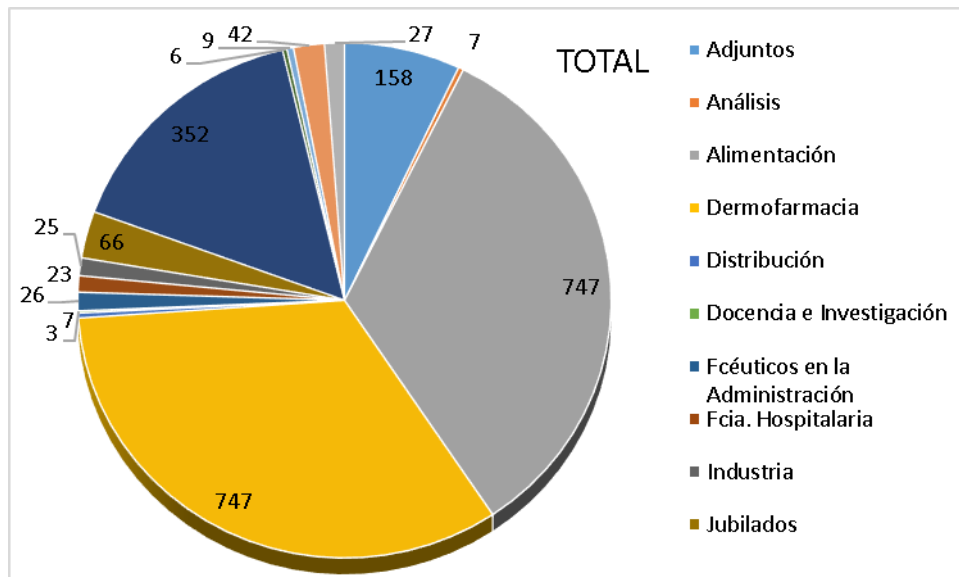

Nº total de colegiados a 31/12/2015: 747

OFICINAS DE FARMACIA

Nº de oficinas de farmacia a 31/12/2015: 325

Estas oficinas de farmacia están distribuidas de la siguiente forma:

Urbanas	Armunia	7	134	41%
	León	81		
	Ponferrada	33		
	San Andrés del Rabanedo	6		
	Trobajo del Camino	7		
Semiurbanas	Astorga	8	45	14%
	Bembibre	9		
	Cacabelos	2		
	Fabero	4		
	La Bañeza I	6		
	León I	4		
	Trobajo del Camino	2		
	Villablino	8		
	Villaquilambre	2		
Rurales			146	45%

BOTIQUINES

Nº de botiquines vinculados a una OF a 31/12/2015: 17

BOTIQUÍN	ZBS
Cármenes	Matallana de Torío
Cueto	Cacabelos
Friera	Villafranca del Bierzo
La Ercina	Cistierna
Lillo del Bierzo	Fabero
Magaz de Cepeda	Astorga II
Matadeón de los Oteros	Mansilla de las Mulas
Palacios de la Valduerna	La Bañeza II
Posada de Omaña	La Magdalena
Priaranza del Bierzo	Ponferrada III
Quilós	Cacabelos
Quintanilla de Losada	La Cabrera
Rabanal del Camino	Astorga II
Ribera de Folgoso	Bembibre
San Adrián del Valle	La Bañeza II
San Pedro de los Olleros	Fabero
Villafruela del Condado	León VI

CAMBIOS DE TITULARIDAD

<u>MES</u>	<u>LOCALIDAD</u>	<u>PROP.ANTERIOR</u>	<u>PROP. ACTUAL</u>
Febrero	León	Rosario Carbó Nadal	Pablo Álvarez Robles
	Sta M ^a de Ordás	Pedro García Valverde	M ^a Irene Fdez. Martínez
Marzo	León	Cristina M-G Quintana	Ana C. Gamero M-Granizo
	Ponferrada	Palmira García Orallo	José R. Bermúdez Bobillo
Agosto	La Bañeza	José M. Núñez Gil	Francisco Conde Díez
Septiembre	Ponferrada	Gregorio Courel Buelta	Manuel J. Piñeiro Mondelo

DOCUMENTOS TRAMITADOS EN SECRETARÍA

	2014	2015	% variación
Documentos recibidos	2689	3264	21,38%
Documentos tramitados	1038	1303	25,53%
Circulares cursadas	56	44	-21,43%
Expedientes de colegiación	28	41	46,43%

INFORMACIÓN SOBRE CUOTAS DE COLEGIACIÓN

	COF LEÓN	CONCYL	CONCYL FINAL	CONGRAL	TOTAL
Desempleo (2 primeros años)	3,73	6,89	0	2,05	5,78 €
Desempleo (2º al 4º año)	6,2	6,89	0	2,05	8,25 €
Sin ejercicio	6,2	6,89	6,89	8,31	21,4 €
Ejercientes	12,36	6,89	6,89	8,31	27,56 €
Jubilados (de 65 a 70 años)	6,2	6,89	0	0	6,2€
Mayores de 70 años	0	6,89	0	0	0 €

Nota: En el caso de doble colegiación la cuota del Congral sólo se abona en uno de los colegios

	1ª colegiación	2ª colegiación
Cuotas alta colegiación	186,07 €	90 €

MEMORIA CIM

CAMPAÑAS REALIZADAS

MAYO 2015 – JUL 2015

FORMACIÓN POR EL FARMACÉUTICO EN PLANTAS MEDICINALES

Departamento Técnico Consejo General de Colegios de Farmacéuticos.

CURSOS

21 MAR – 13 JUN

CURSO DE TERAPÉUTICA HOMEOPÁTICA (PONFERRADA)

Centro de Enseñanza y Desarrollo de la Homeopatía (Boiron) (CDEH)

Organizan: Vocalía de alimentación ICOF León

25 MAY – 22 JUL

CURSO DE PLANTAS MEDICINALES Y FITOTERAPIA

D^a Marina Gordaliza Escobar, D^a Rosalía Carrón De la calle. D^a Ángeles Sevilla Toral

Organizan: Facultad de Farmacia (Universidad de Salamanca) e ICOF León

7 SEP – 9 SEP

CURSO DE ANTICOAGULACIÓN

D. Carlos Treceño Lobato. Farmacéutico comunitario. Centro de Estudios para la seguridad de los medicamentos - CESMED

Organizan: ConcyL e ICOF León

JORNADAS

4 MAYO 2015

SOLUCIONES PARA UNA FARMACIA DE SERVICIOS

D. Antonio Carrasco Arias-Argüello (Presidente del ICOF León); Francisco Fernández (Dtor. Correo Farmacéutico); Rafael Borrás (Relaciones Institucionales Lab. TEVA); Jordi Adell (Economista); Ana Molinero (Vicepresidenta SEFAC); Joaquín Carrasco (Vocalía del farmacéutico en relación con el paciente - ICOF de León)

Organiza: Laboratorios TEVA e ICOF León

29 SEPTIEMBRE 2015

RECETA ELECTRÓNICA: UN CAMINO COMÚN

D. Jesús Aguilar Santamaría (Presidente CONGRAL), D. Antonio Carrasco Arias-Argüello (Presidente ICOF de León), D. Cecilio Benegas Fito (Presidente COF de Badajoz), D. Pedro Claros Vicario (Presidente COF de Cáceres), D. Manuel Pérez Fernández (Presidente COF Sevilla), D. José Villazón González (Expresidente COF Asturias), D. José Espinosa Navarro (Presidente COF Zamora), D. Carlos Antonio García Pérez-Teijón (Presidente COF de Salamanca).

Organiza: ICOF León

PROYECTOS

SEPTIEMBRE

PROYECTO DIOSCÓRIDES: ADHERENCIA AL TRATAMIENTO

Organiza: Consejo de Colegios Oficiales de Farmacéuticos de Castilla y León (Concyl) e ICOF León (Vocalía de Oficina de Farmacia)

OCTUBRE

PROYECTO VIGILA: FORMACIÓN EN ANTIDIABÉTICOS

Organiza: Consejo General de Colegios Oficiales de Farmacéuticos (CONGRAL) e ICOF León (Vocalía de Oficina de Farmacia)

DICIEMBRE

RED DE FARMACIAS CENTINELA

Organiza: Consejo de Colegios Oficiales de Farmacéuticos de Castilla y León (Concyl) e ICOF León

SEMINARIOS

MARZO

PATOLOGÍAS DERMATOLÓGICAS FRECUENTES

Ponente: Don Luis Miguel Valladares Nargales. Dermatólogo. Adjunto Complejo Asistencial Universitario de León
Organiza: ICOF León

ABRIL

CADENA ASISTENCIAL EN EL ICTUS. EL FARMACÉUTICO: UN ESLABÓN INFORMATIVO IMPORTANTE

Ponente: Don Javier Tejada García. Neurólogo. Unidad del Ictus. Complejo Asistencial Universitario de León
Organiza: ICOF León (Vocalía de Hospitales)

MAYO

ENTENDER Y ABORDAR DE FORMA EFECTIVA DESDE LA OFICINA DE FARMACIA EL SÍNDROME DE INTESTINO IRRITABLE CON ESTREÑIMIENTO

Ponentes: Don Francisco Jorquera, médico Digestivo; Dña. Cristina Alberte, farmacéutica de Atención Primaria y Dña. Magdalena Sánchez, vocal Oficina de Farmacia del ICOF León
Organiza: ICOF León

JUNIO

AVANCES EN SINTOMATOLOGÍA DEL TRACTO URINARIO - PONFERRADA

Ponente: Don Rubén García de la Peña González
Organiza: ICOF León

OCTUBRE

CLAVES JURÍDICAS PARA LA VENTA ONLINE DE MEDICAMENTOS POR INTERNET

Ponente: Doña Adela Bueno Pérez-Victoria. Responsable asesoría jurídica de ASEFARMA
Organiza: ASEFARMA e ICOF León

NOVIEMBRE

ACTUALIZACIÓN EN SALUD MENTAL

Ponente: Don Joaquín Pacheco. Psiquiatra. Medical Science Manager en Laboratorios Otsuka

Organiza: Concyl e ICOF León

DICIEMBRE

ACTUALIZACIÓN EN EL TRATAMIENTO DEL DOLOR

Ponente: Doña Alicia Alonso Cardaño. Unidad del Dolor. Complejo Asistencial Universitario de León

Organizan: ICOF León

TALLERES

MARZO

ATENCIÓN DERMOFARMACÉUTICA DEL PACIENTE ONCOLÓGICO - LEÓN

Doña Soledad Reparaz (Dpto. Formación Laboratorios Avène)

Organiza: Laboratorios Avène e ICOF León

ATENCIÓN DERMOFARMACÉUTICA DEL PACIENTE ONCOLÓGICO - PONFERRADA

Doña Soledad Reparaz (Dpto. Formación Laboratorios Avène)

Organiza: Laboratorios Avène e ICOF León

ABRIL

OPTIMIZACIÓN DEL ESPACIO COMERCIAL DE LA OFICINA DE FARMACIA

Doña Elisabet Jiménez. Consultora Farmacéutica.

Don Miguel De la Rosa. Especialista en distribución farmacéutica.

Organiza: ICOF León

JUNIO

HABLEMOS DE DISFUNCIÓN ERÉCTIL - LEÓN

Don Rubén García de la Peña González. Farmacéutico comunitario

Organiza: ICOF León

OCTUBRE

RECETA ELECTRÓNICA: FORMACIÓN INICIAL DE CONCEPTO (4 SESIONES)

Doña M^a Pilar Vázquez Mondelo. Doña Purificación González De la Puente. Don Fernando García Rubio. Personal del CIM y CAU ICOF León

Organiza: ICOF León

HABLEMOS DE DISFUNCIÓN ERÉCTIL - PONFERRADA

Don Rubén García de la Peña González. Farmacéutico comunitario

Organiza: ICOF León

NOVIEMBRE

RECETA ELECTRÓNICA: FORMACIÓN INICIAL DE CONCEPTO (3 SESIONES)

Doña M^a Pilar Vázquez Mondelo. Doña Purificación González De la Puente. Don Fernando García Rubio. Personal del CIM y CAU ICOF León

Organiza: ICOF León

ENVEJECIMIENTO CUTÁNEO - LEÓN

Doña Lucía Formoso (Dpto. Formación Laboratorios Avène)
Organiza: Laboratorios Avène e ICOF León

ENVEJECIMIENTO CUTÁNEO - PONFERRADA
Doña Lucía Formoso (Dpto. Formación Laboratorios Avène)
Organiza: Laboratorios Avène e ICOF León

REFORMA FISCAL Y FARMACIA
Don Juan Antonio Sánchez Dantas. Economista y asesor fiscal. Socio coordinador de ASPIME.
Organiza: ICOF León

DICIEMBRE

TABAQUISMO Y DESHABITUACIÓN TABÁQUICA
Don Rubén García De la Peña González. Farmacéutico comunitario. Doña María Jesús González González. Médico especialista en drogodependencias y adicciones.
Organizan: ICOF León

RECETA ELECTRÓNICA: FORMACIÓN INICIAL DE CONCEPTO (5 SESIONES)
Doña M^a Pilar Vázquez Mondelo. Doña Purificación González De la Puente. Don Fernando García Rubio. Personal del CIM y CAU ICOF León
Organiza: ICOF León

MEMORIA LABORATORIO COLEGIAL

En el laboratorio del Colegio se controla la calidad del agua en los grifos de abastecimientos públicos, establecimientos alimentarios, redes de distribución, depósitos y pozos particulares y piscinas procedentes de toda la provincia. Las muestras se reciben a través de las oficinas de farmacia o bien son entregadas personalmente por el usuario en el propio laboratorio a quien previamente se le dan instrucciones para la toma de muestra.

El día 22 de abril de 2015 se llevó a cabo la auditoría de seguimiento de la certificación del laboratorio por la empresa *BUREAU VERITAS* para el mantenimiento de la misma, conforme a los requisitos de la norma ISO 9001: 2008. El alcance de dicha certificación se aplica a la *“Realización de Análisis Microbiológicos y Físicoquímicos en agua de consumo humano y piscinas”*.

El resultado de la citada auditoría fue satisfactorio; no existiendo ninguna “no conformidad” ni “acciones correctivas”, resaltando como puntos fuertes: El control de costes y su repercusión en las tarifas, la diligencia en la realización del análisis microbiológico, el informe de satisfacción del cliente; así mismo se destacó el grado de control del sistema de gestión por parte de la persona responsable y el informe de auditoría interna que es exhaustivo y recoge abundantes evidencias de conformidad. Entre las oportunidades de mejora redactadas aconsejan: efectuar control de temperatura en la recepción de la muestra, valorar ampliar el espectro de clientes, considerar el error muestral en la intercomparativa anual de resultados de satisfacción del cliente.

En el mes de abril de 2016 tendrá lugar la auditoría de recertificación cuya vigencia será de tres años.

En el año 2015 han tenido entrada 577 muestras, siendo el 36% de abastecimientos públicos, un 51% pozos, y un 9% fuentes y manantiales. Se analizaron 25 piscinas que suponen el 4% del total de análisis.

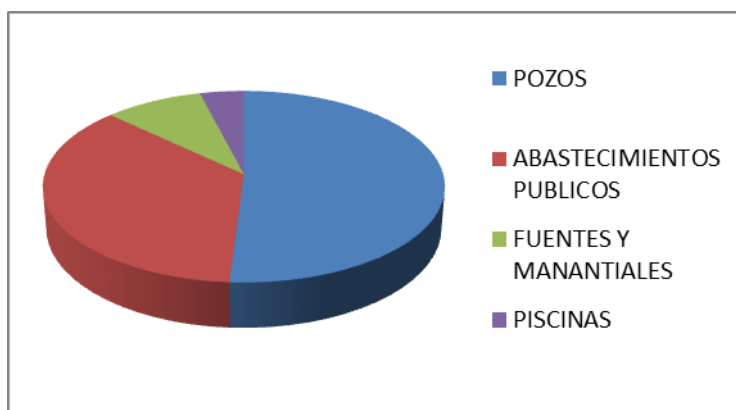

En las 577 muestras se realizaron 563 análisis bacteriológicos y 514 químicos. Se establece una comparativa de los análisis bacteriológicos y químicos realizados en las 577 muestras en el año 2015 respecto las 462 del año 2014.

COMPARATIVA ANÁLISIS BACTERIOLÓGICO 2014-2015

Mes	2015	2014
Enero	29	24
Febrero	18	20
Marzo	29	27
Abril	33	24
Mayo	66	33
Junio	64	47
Julio	106	84
Agosto	74	51
Septiembre	46	33
Octubre	36	34
Noviembre	35	34
Diciembre	27	30

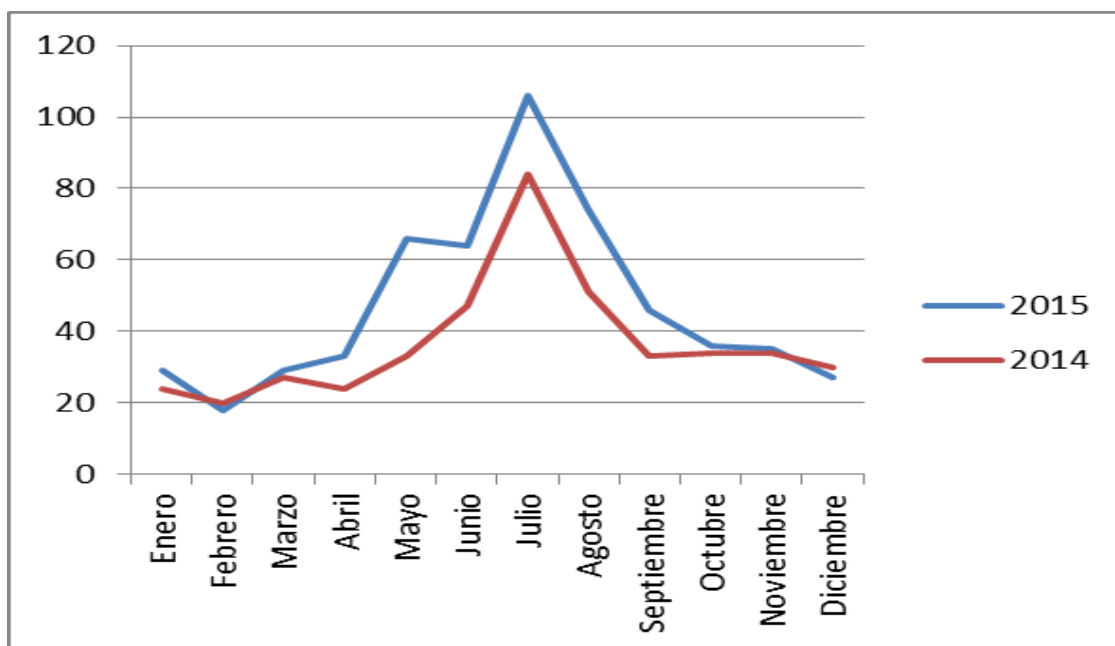

COMPARATIVA ANÁLISIS QUÍMICO 2014-2015

Mes	2015	2014
Enero	29	24
Febrero	18	20
Marzo	29	27
Abril	33	24
Mayo	66	33
Junio	64	47
Julio	106	84
Agosto	74	51
Septiembre	46	33
Octubre	36	34
Noviembre	35	34
Diciembre	27	30

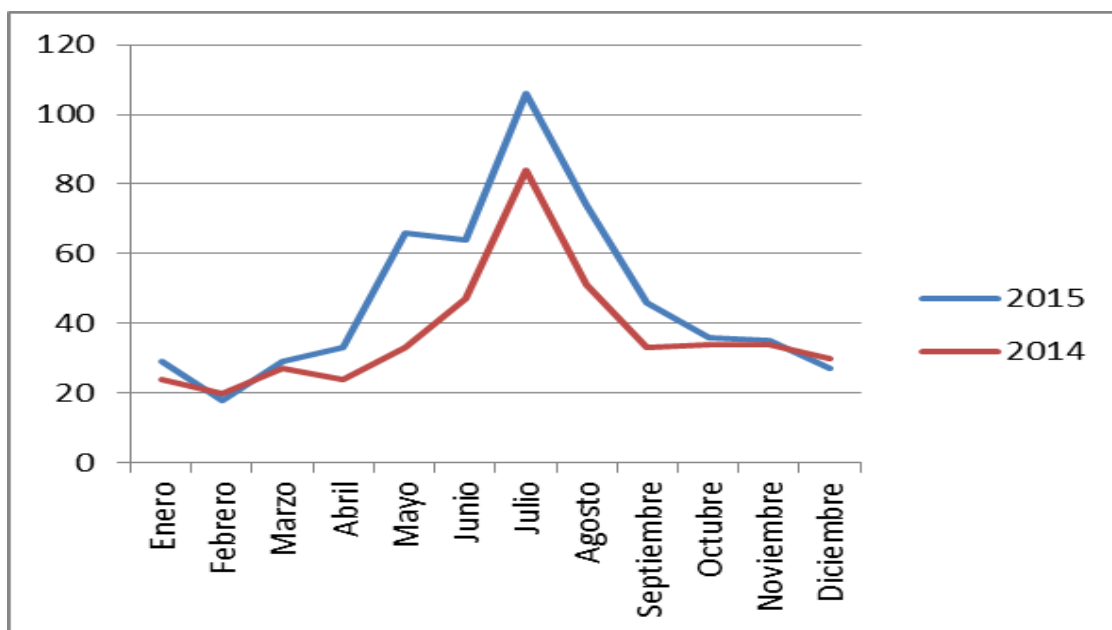

Este año trabajamos con un total de 178 clientes, de los cuales 129 son habituales y 49 solicitaron por primera vez la realización de análisis. La mayoría de las solicitudes de análisis proceden de las oficinas de farmacia de nuestra provincia, 120, de las cuales 18 solicitaron análisis por primera vez. De 15 ayuntamientos y juntas vecinales que solicitaron el análisis de sus abastecimientos, tres acudían por primera vez al laboratorio. Se recibieron solicitudes de análisis por parte de 10 empresas, seis de ellas nuevas; 29 particulares solicitaron análisis de muestras siendo 23 nuevos clientes.

49 nuevos clientes solicitaron la realización de análisis lo que supone el 27,5% del total de clientes.

CLIENTES 2015	HABITUALES	NUEVOS	TOTALES
FARMACIAS	102	18	120
FARMACÉUTICOS	3	1	4
EMPRESAS	6	4	10
AYUNTAMIENTOS Y JUNTAS VECINALES	12	3	15
PARTICULARES	6	23	9
TOTALES	129	49	178

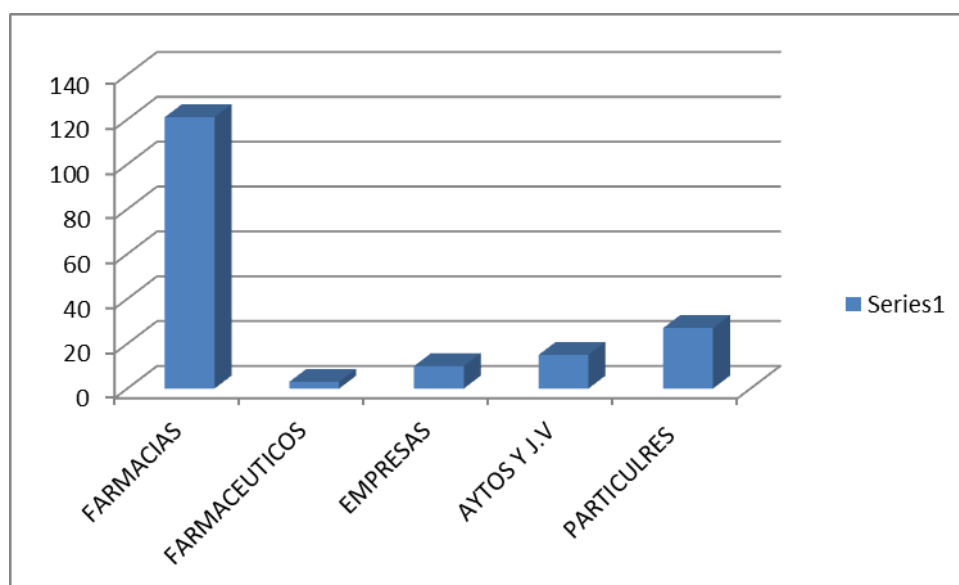

Para dar cumplimiento a la normativa ISO 9001:2008, y con el fin de mejorar el servicio del laboratorio, se envía o entrega a los usuarios una encuesta en la que se valoran varios puntos, entre ellos la atención del personal, la comprensión del informe de análisis, la resolución de dudas, etc. . El resultado de las encuestas ha sido muy satisfactorio, obteniendo en todos los casos valoraciones superiores al 93%.

Respecto a la información del medicamento, desde el laboratorio se sigue asesorando en formulación magistral a las oficinas de farmacia, servicios de farmacia e instituciones tanto a nivel de documentación para dar cumplimiento a la legislación vigente, como las indicaciones tecnológicas para la elaboración de dichas fórmulas. A continuación se citan las consultas que con más habituales:

- Características fisicoquímicas y organolépticas
- Indicaciones terapéuticas, dosis e instrucciones de uso

- Excipientes adecuados
- Método de elaboración
- Estabilidad y fecha de caducidad
- Prospectos
- Condiciones de dispensación
- Tasación y financiación por el Sacyl
- Redacción de los PNTs y guías de elaboración de las fórmulas magistrales.

En cuanto a la dispensación de medicamentos se da respuesta a las consultas realizadas, siendo las más frecuentes:

- Condiciones de dispensación, financiación, exclusión, sustituciones de medicamentos
- Validez de las recetas, y diligencias de las mismas.
- Equivalencias de Medicamentos Extranjeros
- Farmacología y Farmacoterapia
- Interacciones, Efectos secundarios, etc.
- Legislación Farmacéutica

Durante el mes de enero se colabora en la declaración anual de estupefacientes vía telemática, asesorando personal y telefónicamente a los compañeros de oficina de farmacia para su realización.

Con motivo de la implantación de la receta electrónica en nuestra comunidad, asistí en los meses de septiembre y octubre a las reuniones formativas convocadas por el Concyll para posteriormente colaborar en las jornadas de formación de los titulares y adjuntos de OF organizadas por el Colegio.

MEMORIA DEL CENTRO DE ATENCION AL USUARIO (CAU)

El centro de atención al usuario (CAU), es un servicio que funciona en el Colegio Oficial de Farmacéuticos de León desde octubre de 2015 con el objetivo fundamental de proporcionar asesoramiento y orientación a las oficinas de farmacia de la provincia de León, sobre aspectos técnicos y de dispensación de medicamentos en el sistema de Receta Electrónica de Castilla y León (RECYL), así como seguimiento del despliegue y resolución de incidencias.

La implantación del sistema de Receta Electrónica en la provincia de León comenzó en el mes de noviembre, siendo la ZBS de Villafranca del Bierzo la escogida para iniciar el despliegue. En el mes de noviembre comenzaron a trabajar en el sistema de RECYL la ZBS de Valencia de Don Juan y la ZBS de Sahagún de Campos. En el mes de diciembre se incorporó la ZBS de Cistierna, la ZBS de Puente Domingo Flórez y la ZBS de Cacabelos. El número de oficinas de farmacia que trabajan en Receta Electrónica en la provincia de León a 31 de diciembre de 2015 es de 46.

Se realizaron formaciones en la sede colegial durante los meses de octubre, noviembre y diciembre de 2015, con el objetivo de proporcionar la información adecuada y necesaria a todos los farmacéuticos que trabajarán en el sistema de RECYL. En el mes de octubre se realizaron cuatro sesiones formativas, en el mes de noviembre tres y en el mes de diciembre cinco. Se impartieron cursos sobre Receta Electrónica a todos los farmacéuticos titulares y farmacéuticos adjuntos de las ZBS de Villafranca del Bierzo, Valencia de Don Juan, Sahagún de Campos, Puente de Domingo Flórez, Cacabelos, Cistierna, Valderas, Toreno, Mansilla de las Mulas, Villablino, Ribera del Esla, Bembibre, Boñar, Fabero, Riaño, Ponferrada I, Ponferrada II, Ponferrada III, Ponferrada IV, La Bañeza II, La Bañeza I y Astorga II.

Durante los mencionados meses se han emitido los certificados digitales, imprescindibles para el acceso al sistema de RECYL. Total de certificados emitidos a 31 de diciembre de 2015 en el Ilustre Colegio Oficial de Farmacéuticos de León: 246.

	ACTOS DE DISPENSACIÓN	ENVASES DISPENSADOS
NOVIEMBRE	1285	5105
DICIEMBRE	4869	16888

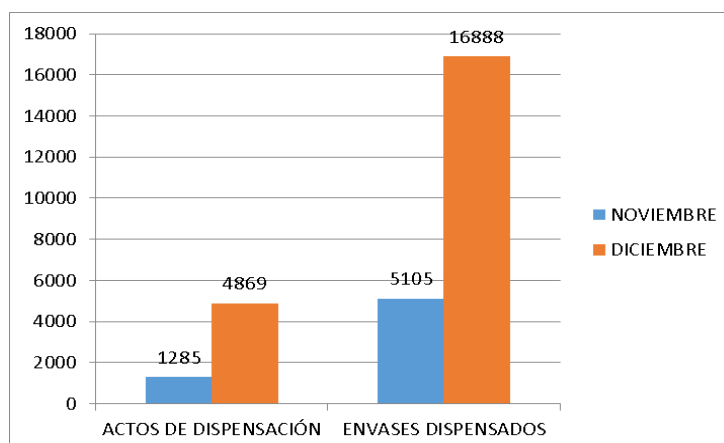

MEMORIA DE FACTURACIÓN

EVOLUCIÓN Nº DE RECETAS DURANTE EL AÑO 2015

	RECETAS			
	AÑO 2014	AÑO 2015	VARIACIÓN	VAR %
SACYL	10.467.654	10.622.546	154.892	1,48%
MUFACE	355.186	358.719	3.533	0,99%
ISFAS	191.694	195.763	4.069	2,12%
MUGEJU	15.691	15.954	263	1,68%
ASEPEYO	3.413	4.425	1.012	29,65%
IBERMUTUA	633	791	158	24,96%
SIND. TOXICO N.F.	2.019	2299	280	13,87%
FRATERNIDAD	67	28	-39	-58,21%
MERCADONA	85	72	-13	-15,29%
ADESLAS	0	0	0	0%
TOTAL	11.036.442	11.200.597	164.155	1,49%

EVOLUCIÓN IMPORTE EN € DURANTE EL AÑO 2015

	PVP (€)			
	AÑO 2015	AÑO 2016	VARIACIÓN	VAR %
SACYL	151.593.695,99	153.285.944,64	1.692.248,65	1,12%
MUFACE	5.459.328,96	5.542.064,04	82.735,08	1,52%
ISFAS	2.838.963,37	2.910.764,45	71.801,08	2,53%
MUGEJU	217.439,41	211.601,94	-5.837,47	-2,68%
ASEPEYO	35.584,64	46.528,62	10.943,98	30,75%
IBERMUTUA	13.147,18	15.914,27	2.767,09	21,05%
SIND. TOXICO N.F.	38.361,22	48.068,81	9.707,59	25,31%
FRATERNIDAD	2.094,65	821,26	-1.273,39	-60,79%
MERCADONA	396,67	345,97	-50,7	-12,78%
ADESLAS	0,00	0	0	0%
TOTAL	160.199.012,09	162.062.054,00	1.863.041,91	1,16%

EVOLUCIÓN PRECIO MEDIO POR RECETA (€)

	AÑO 2014	AÑO 2015	VARIACIÓN	VAR %
SACYL	14,48	14,43	-0,05	-0,34%
MUFACE	15,37	15,45	0,08	0,52%
ISFAS	14,81	14,87	0,06	0,40%
MUGEJU	13,86	13,26	-0,60	-4,31%
ASEPEYO	10,43	10,51	0,08	0,81%
IBERMUTUA	20,77	20,12	-0,65	-3,13%
SIND. TOXICO N.F.	19,00	20,91	1,91	10,05%
FRATERNIDAD	31,26	29,33	-1,93	-6,17%
MERCADONA	4,67	4,81	0,14	2,89%
ADESLAS	0,00	0,00	0	0%
PROMEDIO	16,07	15,97	-0,96	-0,66%

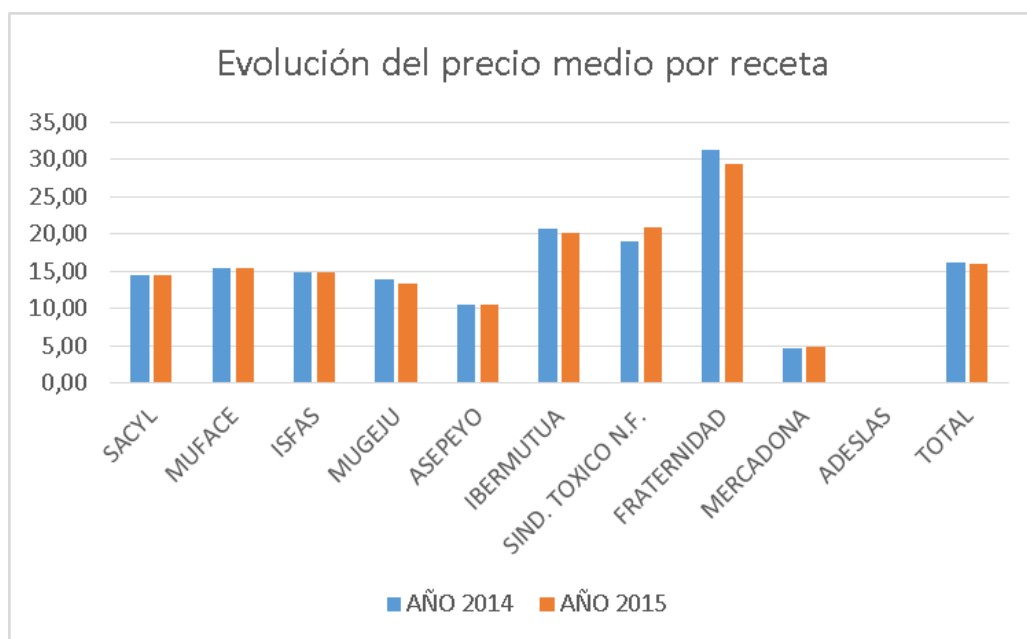

EVOLUCIÓN RECETA ELECTRÓNICA SACYL AÑO 2015

	Nº PRECINTOS	INCREMENTO	VAR %
NOVIEMBRE	3.442		
DICIEMBRE	16.011	12.569	465,17%
TOTAL	19.453	12.569	465,17%

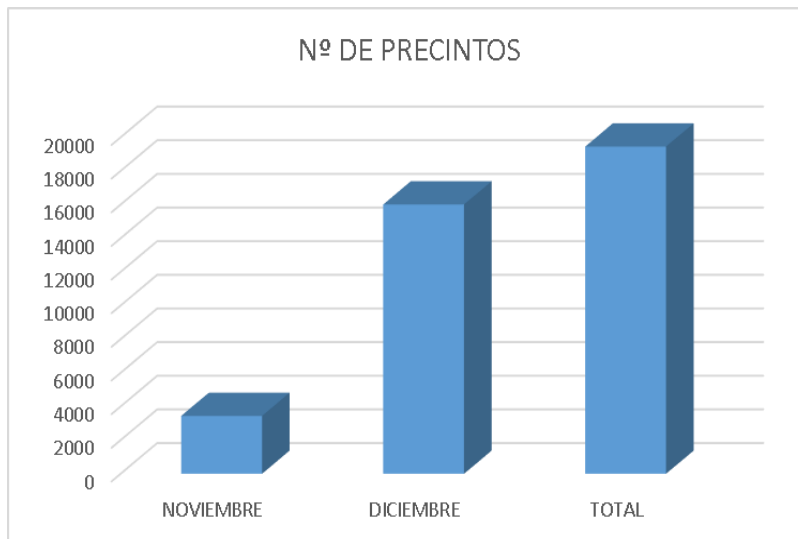

DEDUCCIONES POR REALES DECRETOS

DEDUCCIONES RD 8/2010				
	AÑO 2014	AÑO 2015	VARIACIÓN	VAR %
SACYL	7.160.792,44	6.166.692,86	-994.099,58	-13,88%
MUFACE	269.909,21	241.375,08	-28.534,13	-10,57%
ISFAS	137.331,36	120.125,68	-17.205,68	-12,53%
MUGEJU	10.086,87	8.390,46	-1.696,41	-11,73%
TOTAL.....	7.578.119,88	6.536.584,08	-1.041.535,8	-13,74%

DEDUCCIONES RD 1193/2011				
	AÑO 2014	AÑO 2014	VARIACIÓN	VAR %
SACYL	2.821.382,69	2.994.243,37	172.860,68	6,13%
MUFACE	94.070,74	101.771,07	7.700,33	8,19%
ISFAS	53.323,81	57.584,09	4.260,28	7,99%
MUGEJU	3.814,15	4173,26	359,11	9,42%
TOTAL.....	2.972.591,39	3.157.771,79	185.180,4	6,23%

RECETAS SACYL ANULADAS EN 2015

CLAVE NULIDAD	CAUSA-DESCRIPCIÓN	RECETAS	% SOBRE RECETAS ANULADAS
E.2.2	RECETAS DUPLICADAS	2	0,021%
E.5	OTRAS CAUSAS, A JUICIO DE LA COMISIÓN PROVINCIAL	43	0,459%
EM.4	PRESCRIPCIÓN POR DOE Y DISPENSACIÓN DE UNA ESPECIALIDAD FARMACÉUTICA NO GENÉRICA, CUANDO EXISTE SALVO CAUSA LEGÍTIMA DEBIDAMENTE DILIGENCIADA	1	0,011%
I.10	FACTURACIÓN CON SELLO 200025	1	0,011%
M.1	RECETAS DISPENSADAS DESPUÉS DE LOS PLAZOS DE VALIDEZ FIJADOS AL RESPECTO	3	0,032%
M.11.2	RECETAS CON PRESCRIPCIÓN DE UN PRINCIPIO ACTIVO DISPENSACIÓN DE UNA ESPECIALIDAD FARMACÉUTICA NO GENÉRICA, CUANDO EXISTE	1.234	13,185%
M.2.1	RECETAS FACTURADAS DESPUÉS DE LAS DOS FACTURACIONES SIGUIENES AL MES NATURAL DE LA DISPENSACIÓN, SALVO EN LOS CASOS DE SUBSANACIÓN CONTEMPLADOS EN EL ANEXO	125	1,336%
M.2.2	RECETAS FACTURADAS DESPUÉS DE LAS DOS FACTURACIONES SIGUIENES AL MES NATURAL DE LA DISPENSACIÓN, SALVO EN LOS CASOS DE SUBSANACIÓN CONTEMPLADOS EN EL ANEXO	1	0,011%
M.4.2	AUSENCIA DE JUSTIFICACIÓN DE LA SUSTITUCIÓN EN PRESCRIPCIONES DE EFECTOS Y OTROS	2	0,021%
M.7	RECETAS CON FECHA DE DISPENSACIÓN ANTERIOR A LA FECHA DE PRESCRIPCIÓN Y/O VISADO	1.736	18,549%
M.9	OTRAS CAUSAS DE DEVOLUCIÓN EXCEPCIONALES, A JUICIO DE LA COMISIÓN PROVINCIAL DE FARMACIA	2	0,021%
P.1	RECETAS EN LAS QUE SE HAYA DISPENSADO EL TAMAÑO MAYOR DE ENVASE, TANTO EN ESPECIALIDADES COMO EN EFECTOS Y OTROS	1.046	11,176%
P.3	RECETAS EN LAS QUE SE DISPENSE UN NÚMERO MAYOR DE ENVASES DE LOS AUTORIZADOS, SALVO EN LOS SUPUESTOS RECOGIDOS EN EL PUNTO 3.4 DEL ANEXO A	2	0,021%
P.4.6	RECETAS DE BAJAS FACTURABLES CON CAMBIO DE C.N. POR CAMBIO DE PRECIO, QUE HAN SIDO FACTURADAS A UN PRECIO DIFERENTE DEL PMF DE SU CONJUNTO	30	0,321%
P.6	APLICACIÓN INCORRECTA DEL DESCUENTO RDL 8/2010	148	1,581%
T.2.1	NO COINCIDE EL PRINCIPIO ACTIVO EN PRESCRIPCIÓN Y DISPENSACIÓN (ESPECIALIDADES)	832	8,890%



T.2.2	NO COINCIDE LA DOSIS EN PRESCRIPCIÓN Y DISPENSACIÓN (ESPECIALIDADES)	1.694	18,100%
T.2.3	NO COINCIDE LA FORMA FARMACÉUTICA EN PRESCRIPCIÓN Y DISPENSACIÓN (ESPECIALIDADES)	2.262	24,169%
T.2.4	NO COINCIDE LA VIA DE ADMINISTRACIÓN EN PRESCRIPCIÓN Y DISPENSACIÓN (ESPECIALIDADES)	5	0,053%
T.2.5	NO COINCIDE SUB-GRUPO EN PRESCRIPCIÓN Y DISPENSACIÓN (EFECTOS, DIETAS Y OTROS)	50	0,534%
T.2.8	SUSTITUCIÓN DE MEDICAMENTOS NO PERMITIDA	65	0,695%
T.2.9	PRESCRIPCIÓN DOE NO PERMITIDA	3	0,032%
T.4	RECETAS CON AUSENCIA DE LOS DATOS DE CONSIGNACIÓN OBLIGATORIA, CORRESPONDIENTES AL MÉDICO PRESCRIPTOR, SEGÚN LO RECOGIDO EN EL PUNTO 7.2.1.4 DEL ANEXO	1	0,011%
T.9.6	RECETAS DISPENSADAS CON PVPIVA > PRECIO LIMITE DE DISPENSACIÓN (PLD)	71	0,759%
TOTAL RECETAS.....		9.359	

	2014	2015	VAR	VAR %
RECETAS ANULADAS SACYL	11.649	9.359	-2290	-19,66%
% RECETAS ANULADAS SOBRE EL TOTAL	0,1056	0,0836	-0,022	-19,66%

PRESUPUESTOS COLEGIALES AÑO 2015

PRESUPUESTO DE INGRESOS

Número	Cuenta	Presupuesto 2014	Presupuesto 2015
	PRESTACIÓN DE SERVICIOS		
	Cuotas de facturación:		
706001	Cuotas Ordinarias	91.165,08	91.165,08
706002	Cuota Fija Farmacia	343.056,00	377.881,48
706003	Cuota Variable Farmacia	442.136,40	451.957,48
	Cuota consejo CYL	35.400,00	
	Sumas	911.757,48	921.004,04
	Otras prestaciones:		
705000	Consejo General (Colección Consejo)		
705001	Laboratorio Colegial	10.200,00	10.200,00
705002	Formación continuada	3.000,00	15.250,00
705003	Tomas de Datos (Muface-Isfas)	10.000,00	10.000,00
705008	Otros		
705009	Ingresos La Fraternidad		
	Sumas	23.200,00	35.450,00
	CUOTAS ALTA COLEGIACION		
706006	Cuota alta nuevos colegiados	1.639,45	1.639,45
	Sumas	1.639,45	1.639,45
	RENDIMIENTOS FINANCIEROS		
769001	Intereses Bancos	6.750,00	500,00
	Sumas	6.750,00	500,00
	INGRESOS EXTRAORDINARIOS		
	TOTALES	943.346,93	958.593,49

PRESUPUESTO DE GASTOS

Número	CUENTA	Presupuesto 2014	Presupuesto 2015
	MANTENIMIENTO-REPARACIONES		
622001	De inmuebles	2.163,00	2227,89
622002	De maquinaria	2.000,00	2.000,00
622003	De laboratorio	797,06	820,97
622004	De equipos informáticos	102.391,59	95.360,00
622005	De mobiliario	797,06	820,96
		108.148,70	101.229,82
	PRIMAS DE SEGUROS		
625001	Accidentes Junta de Gobierno	1.372,96	1.414,15
625002	Multirriesgo	2.995,55	3085,42
625003	Responsabilidad civil Junta de Gobierno	1.872,22	1.928,39
625004	Responsabilidad civil farmacéuticos	17.353,66	17.353,66
625005	Seguro depósito recetas	10.815,00	11.139,45
		34.409,39	34.921,06
	SUMINISTROS		
628001	Energía eléctrica	6.600,00	6.798,00
628002	Otros suministros (gas, agua, etc.)	300,00	309,00
		6.900,00	7.107,00
	TRIBUTOS		
631001	Impuesto sobre Bienes Inmuebles	4.491,92	4.626,68
631002	Tasas y exacciones	385,69	397,27
639100	Gastos Prorrata IVA		19.634,00
		4.877,62	24.657,95
	PUBLICIDAD Y RR.PP.		
627001	Donativos y ayudas	2.850,00	2.850,00
627004	Homenajes, atenciones y fiesta patronal.	15.300,00	15.300,00
627005	Actos culturales	1.454,14	1.454,14
627008	Relaciones públicas	9.302,17	12.500,00
		28.906,31	32.104,14
627009	FORMACIÓN CONTINUADA	6.427,94	9.607,50
624001	TRANSPORTES	7.500,00	8.000,00
	ASESORAMIENTOS EXTERNOS		
623000	Servicios Profesionales	34.000,00	34.000,00
623002	Otros Asesoramientos	1.285,59	1.324,16
		35.285,59	35.324,16
475200	IMPUESTOS SOBRE SOCIEDADES	8.000,00	8.000,00
	OTROS SERVICIOS		
629001	Comunidad del inmueble sede colegial	16.200,00	16.200,00



629002	Limpieza	14.353,66	14.353,66
629003	Correos	6.000,00	6.000,00
629004	Telecomunicaciones	11.537,31	7.500,00
629006	Suscripciones y biblioteca	3.200,00	3.200,00
629007	Material y productos de laboratorio	9.256,23	12.300,00
629008	Material de oficina e impresos	14.600,00	11.550,00
629009	Locomoción y otros servicios	6.234,00	6.234,00
		81.381,20	77.337,66
	GASTOS DE PERSONAL		
640001	Remuneraciones fijas	337.021,32	395.302,25
641000	Remuneraciones eventuales		
		337.021,32	395.302,25
642001	SEGURIDAD SOCIAL EMPRESA	95.052,00	91.528,04
649001	OTROS GASTOS SOCIALES	1.100,00	1.100,00
652001	GASTOS DE REPRESENTACIÓN	42.424,42	43.060,79
653001	REUNIONES JUNTAS DE GOBIERNO	7.489,90	10.250,00
653003	REUNIONES CONSEJO COLEGIOS CYL	2.312,10	2.450,83
653002	DESPLAZAMIENTOS	3.723,19	3.723,19
	ASAMBLEAS Y CONGRESOS (Junta)		
654001	Gastos de estancia	6.523,24	6.914,63
654002	Gastos de locomoción	5.780,24	6.127,05
654003	Gastos de inscripción	1.984,55	2103,63
		14.288,04	15.145,32
	CONGRESOS (Personal técnico)		
656001	Gastos de estancia	2.116,86	2.243,87
656002	Gastos de locomoción	1.058,41	1.121,91
656003	Gastos de inscripción	793,82	841,46
		3.969,10	4207,25
	VOCALÍAS		
655001	Gastos de estancia	5.881,11	6233,98
655002	Gastos de locomoción	1.177,85	1.248,52
655003	Gastos de inscripción	2.381,47	2.524,36
		9.440,43	10.006,86
655005	MESA ELECTORAL- GASTOS		
626001	SERVICIOS BANCARIOS		
	DOTACIÓN PARA INVERSIONES	45.000,00	33.184,53
	CUOTA CONSEJO CYL	59.689,68	7996,68
	TOTALES	943.346,93	958.593,49

LIQUIDACIÓN DE PRESUPUESTOS

LIQUIDACIÓN DE INGRESOS

CUENTA	PRESUPUESTADO	OBTENIDO	SUPERÁVIT	DÉFICIT
PRESTACION DE SERVICIOS				
Cuotas de facturación:				
I				
Cuotas Ordinarias	91.165,08	95.580,17	4.415,09	
Cuota Fija Farmacia	377.881,48	396.950,00	19.068,52	
Cuota variable Farmacia	451.957,48	426.206,42		25.751,06
Sumas	921.004,04	918.736,59	23.483,61	25.751,06
Otras prestaciones:				
Consejo General (Colección Consejo)		12.353,59	12.353,59	
Laboratorio Colegial	10.200,00	14.401,30	4.201,30	
Formación continuada	15.250,00	12.271,74		2.978,26
Tomas de Datos (Muface-Isfas)	10.000,00	11.052,29	1.052,29	
Otros (Placas – VIH...)		2.749,28	2.749,28	
Sumas	35.450,00	52.828,20	20.356,46	2.978,26
CUOTAS ALTA COLEGIACION				
Cuota alta nuevos colegiados	1.639,45	6.091,75	4.452,30	
Sumas	1.639,45	6.091,75	4.452,30	
RENDIMIENTOS FINANCIEROS				
Intereses Bancos	500,00			500,00
Sumas	500,00			500,00
TOTALES	958.593,49	977.656,54	48.292,37	29.229,32

LIQUIDACIÓN DE GASTOS

CUENTA	PRESUPUESTADO	GASTOS	ECONOMÍA	EXCESO
MANTENIMIENTO-REPARACIONES				
De inmuebles	2.227,89	2.210,28	17,61	
De maquinaria	2.000,00	180,00	1.820,00	
De laboratorio	820,97	190,92	630,05	
De equipos informáticos	95.360,00	86.370,74	8.989,26	
De mobiliario	820,96		820,96	
	101.229,82	88.951,94	12.277,88	
PRIMAS DE SEGUROS				
Accidentes Junta de Gobierno	1.414,15	721,75	692,40	
Multirriesgo	3.085,42	2.737,01	348,41	
R.C. Junta de Gobierno	1.928,39	1.564,90	363,49	
Responsabilidad civil farmacias	17.353,66	15.365,97	1.987,69	
Seguro depósito recetas	11.139,05	9.873,34	1.266,11	
	34.921,07	30.262,97	4.658,10	

SUMINISTROS				
Energía eléctrica	6.798,00	5.365,79	1.432,21	
Otros suministros (gas, agua, etc.)	309,00	223,94	85,06	
	7.107,00	5.589,73	1.517,27	
TRIBUTOS				
Impuesto sobre Bienes Inmuebles	4.626,68	4.409,86	216,82	
Tasas y exacciones	397,27	474,10		76,83
Gastos prorrateo IVA	19.634,00	16.924,98	2.709,02	
	24.657,95	21.808,94	2.925,84	76,83
PUBLICIDAD Y RR.PP.				
Donativos y ayudas	2.850,00	180,00	2.670,00	
Homenajes, atenciones y fiesta patronal.	15.300,00	10.674,77	4.625,23	
Actos culturales	1.454,14	4.582,81		3.128,67
Relaciones públicas	12.500,00	10.729,14	1.770,86	
	32.104,14	26.166,72	9.066,09	3.128,67
FORMACIÓN CONTINUADA	9.607,50	2.172,31	7.435,19	
TRANSPORTES	8.000,00	7.475,47	524,53	
ASESORAMIENTOS EXTERNOS				
Servicios Profesionales	34.000,00	32.257,12	1.742,88	
Otros Asesoramientos	1.324,16	689,95	634,21	
	35.324,16	32.947,07	2.377,09	
IMPUESTOS SOBRE SOCIEDADES	8.000,00	14.126,67		6.126,67
OTROS SERVICIOS				
Comunidad del inmueble sede colegial	16.200,00	17.483,87		1.283,87
Limpieza	14.353,66	12.301,20	2.052,46	
Correos	6.000,00	3.942,81	2.057,19	
Telecomunicaciones	7.500,00	5.081,62	2.418,38	
Suscripciones y biblioteca	3.200,00	2.633,00	567,00	
Material y productos de laboratorio	12.300,00	11.904,00	396,00	
Material de oficina e impresos	11.550,00	8.977,49	2.572,51	
Otros gastos y servicios	6.234,00	7.909,80		1.675,80
	77.337,66	70.233,79	10.063,54	2.959,67
GASTOS DE PERSONAL				
Remuneraciones fijas	395.302,25	356.232,58	39.069,67	
Remuneraciones eventuales				
	395.302,25	356.232,58	39.069,67	
SEGURIDAD SOCIAL EMPRESA	91.528,04	84.030,90	7.497,14	
OTROS GASTOS SOCIALES	1.100,00		1.100,00	
GASTOS DE REPRESENTACIÓN	43.060,79	42.662,06	398,73	



REUNIONES JUNTAS DE GOBIERNO	10.250,00	16.338,49		6.088,49
REUNI. JUNTAS GOBIERNO - LOCOM	6.071,66	6.271,40		199,74
REUNIONES CONSEJO COLEGIOS CYL	2.450,83	2.201,75	249,08	
ASAMBLEAS Y CONGRESOS (Junta)				
Gastos de estancia	6.914,63	8.588,44		1.673,81
Gastos de locomoción	6.127,05	6.271,74		144,69
Gastos de inscripción	2.103,63	755,00	1.384,63	
	15.145,31	15.615,18	1.348,63	1.818,50
CONGRESOS (Personal técnico)				
Gastos de estancia	2.243,87	1.104,23	1.139,64	
Gastos de locomoción	1.121,91	649,05	472,86	
Gastos de inscripción	841,46	340,00	501,46	
	4.207,24	2.093,28	2.113,96	
VOCALÍAS				
Gastos de estancia	6.233,98	2.101,58	4.132,40	
Gastos de locomoción	1.248,52	572,77	675,75	
Gastos de inscripción	2.524,36	1.190,00	1.334,36	
	10.006,86	3.864,35	6.142,51	
MESA ELECTORAL - GASTOS				
SERVICIOS BANCARIOS		6.770,78		6.770,78
BONIFICACIÓN CUOTA CONCYL	7.996,68	6.993,95	1.002,73	
DOTACIONES INVERSIONES	33.184,53	27.044,67	6.139,86	
TOTALES	958.593,49	869.855,00	115.907,84	27.169,35

RESUMEN LIQUIDACIÓN EJERCICIO 2015

Total ingresos obtenidos	977.656,54
Total gastos habidos	869.855,00
Superávit obtenido 2015	107.801,54