

2016

MEMORIA 2016  
COLEGIO OFICIAL DE FARMACÉUTICOS DE LEÓN



---

*INDICE*

---

<b><i>JUNTA DE GOBIERNO</i></b>	<b>4</b>
<b><i>CARTA ABIERTA PDTE. Iltre. Colegio Oficial Farmacéuticos León</i></b>	<b>8</b>
<b><i>MEMORIAS DE SECRETARÍA</i></b>	<b>11</b>
ALTAS DE COLEGIADOS	11
<i>EVOLUCIÓN DE ALTAS POR MESES</i>	12
BAJAS DE COLEGIADOS	13
<i>EVOLUCIÓN DE BAJAS POR MESES</i>	14
EVOLUCIÓN DEL NÚMERO DE COLEGIADOS	15
COLEGIADOS POR MODALIDAD	15
OFICINAS DE FARMACIA	16
CAMBIOS DE TITULARIDAD	17
DOCUMENTOS TRAMITADOS EN SECRETARÍA	17
INFORMACIÓN SOBRE CUOTAS DE COLEGIACIÓN	18
<b><i>MEMORIA CIM</i></b>	<b>19</b>
CONFERENCIAS	20
TALLERES	21
<b><i>MEMORIA LABORATORIO COLEGIAL</i></b>	<b>24</b>
<b><i>MEMORIA DEL CENTRO DE ATENCIÓN AL USUARIO</i></b>	<b>31</b>
<b><i>MEMORIA DE FACTURACIÓN</i></b>	<b>33</b>
EVOLUCIÓN Nº DE RECETAS DURANTE EL AÑO 2016	34
EVOLUCIÓN PVP DURANTE EL AÑO 2016	35
EVOLUCIÓN PRECIO MEDIO RECETA DURANTE EL AÑO 2016	36
<b><i>LIQUIDACIÓN DE PRESUPUESTOS</i></b>	<b>37</b>
LIQUIDACIÓN DE INGRESOS	38
LIQUIDACIÓN DE GASTOS	39
RESUMEN LIQUIDACIÓN EJERCICIO 2016	42

# JUNTA DE GOBIERNO

## COLEGIO OFICIAL DE FARMACÉUTICOS DE LEÓN



El año 2016 fue año electoral en este Colegio. El 10 de febrero la Junta de Gobierno acordó la convocatoria de elecciones para la renovación de cargos y tras constituirse la mesa electoral el día 17 de febrero se celebraron elecciones el 17 de abril.

En estas elecciones hubo una alta participación de casi el 60%, siendo la candidatura encabezada por D. Javier Herradón la que sumó el mayor número de sufragios.

Dicho lo cual, hasta el día 13 de mayo de 2016 la Junta Directiva de este Colegio estaba integrada por:

## Junta de Gobierno hasta 13/05/2016

Antonio Carrasco Arias-Argüello – Presidente

Fernando Álvarez Palacio – Vicepresidente

Marta Fernández de Vega Chávarri – Secretaria

Manuel Antonio Tomé Otero – Tesorero

Francisco José Díez de Frutos – Vocal 1º

Mª Victoria Álvarez González - Vocal 2º

Cristina Alberte Pérez – Vocal 3º

Mª Magdalena Sánchez Lozano – Vocal de Oficinas de Farmacia

Rubén García de la Peña González – Vocal de Dermofarmacia

Joaquín Carrasco Fernández – Vocal de Relación con los Pacientes

Manuela Barragán Grande – Vocal de Distribución

José Alberto Carazo Fornieles – Vocal de Industria

Pablo García Vázquez – Vocal de Farmacéuticos en la Administración

Marta Rodríguez Tato – Vocal de Alimentación

Héctor San Juan Álvarez – Vocal de Farmacéuticos Adjuntos

Marta Tejada García – Vocal de Hospitales

A partir del día 13 de mayo de 2016 tomaron posesión de sus cargos los miembros de la nueva Junta de Gobierno que quedó constituida por:

## Junta de Gobierno desde 13/05/2016

Javier Herradón Muñoz – Presidente

Santiago Picóuto González – Vicepresidente

Francisco José Domingo Hernández – Secretario

Javier Vizcaíno Agote – Tesorero

Juan Pablo Encinas San Martín – Vocal 1º

María Victoria Canal Díez - Vocal 2º

Ángel Ojembarrena San Martín – Vocal 3º

Juan José González Herrero – Vocal de Oficinas de Farmacia

María José Marcos Pastrana – Vocal de Dermofarmacia

Graciela Currás Martínez – Vocal de Relación con los Pacientes

Manuela Barragán Grande – Vocal de Distribución

María Pilar Mira Teatino – Vocal de Industria

Pablo García Vázquez – Vocal de Farmacéuticos en la Administración

María José Díez García – Vocal de Alimentación

Alicia Fernández Díez – Vocal de Farmacéuticos Adjuntos

Marta Tejada García – Vocal de Hospitales

Raquel Díez Láiz – Vocal de Docencia e Investigación

---

*CARTA ABIERTA DEL PRESIDENTE DEL ILTRE. COLEGIO OFICIAL DE FARMACEUTICOS DE LEÓN, JAVIER HERRADÓN MUÑOZ*

---



Estimados compañeros:

Llegado el momento de presentar nuestra primera memoria en nombre de la Junta de Gobierno me gustaría hacer un pequeño resumen de lo que ha representado este último año para la profesión y en especial en la provincia de León.

Como todos sabéis, en noviembre de 2015 se comenzó en esta provincia con el despliegue de la receta electrónica, proceso que finalizó en mayo de 2016 y del que los colegiados debemos sentirnos especialmente orgullosos, dada la colaboración del anterior equipo de gobierno (que asumió la mayoría del proyecto), con el nuevo equipo que lo finalizó y continuó con el desarrollo de nuevas funcionalidades y la interoperabilidad.

Quiero agradeceros vuestra profesionalidad y esfuerzo, pues sin ellos hubiera sido imposible un proceso de implantación y desarrollo tan fácil y ordenado como el que hemos tenido.



Desde el momento en que esta Junta asumió la gestión del Colegio Oficial de Farmacéuticos de León los objetivos han sido, la profesionalización de la labor farmacéutica, el acercamiento a los colegiados y la mejora de la salud de la población, sin olvidar nuestro compromiso de:

### **ESCUCHAR, TRABAJAR Y PROPONER.**

#### **ESCUCHAR:**

A lo largo del 2016 hemos mantenido contacto personal con los compañeros y nos hemos reunido con ellos en las distintas zonas, con el fin de conocer más directamente vuestra situación y vuestras inquietudes (servicios profesionales, de urgencia, horarios, proyectos profesionales, formación continuada, publicidad, así como ética y deontología) y hemos creado un canal directo con los miembros de la directiva, que con su presencia en el Colegio han establecido como prioridad la comunicación con los colegiados.

Hemos organizado también un Foro abierto “FORO ASTORGA” donde más de 100 Colegiados pudieron expresar libremente sus ideas y opiniones y del que surgieron nuevas ideas a desarrollar durante los próximos años al frente del Colegio Oficial de Farmacéuticos.

#### **TRABAJAR:**

Se han mantenido reuniones con las administraciones y corporaciones (SACYL, Servicio Territorial, Ayuntamientos, MUFACE, ISFAS, CONGRAL, CONCYL...) con el fin de conocernos y potenciar proyectos orientados a trasladar a la sociedad todo el conocimiento y trabajo de los profesionales farmacéuticos. Igualmente, a nivel interno colegial, se han mantenido reuniones con los distintos departamentos colegiales para optimizar los procesos y procedimientos de funcionamiento. También se ha comenzado a materializar la presencia de los farmacéuticos en los medios de comunicación con la participación de todos vosotros.

La confianza de los ciudadanos en nuestra ética e integridad profesional se basa en un servicio óptimo y una atención cada vez más profesionalizada, que mejore su salud y les evite daños innecesarios. El fomento de la formación y especialización del colegiado garantiza ese servicio asistencial, y a ello han destinado las vocalías el programa de formación de 2016 y 2017 en el que se continúa trabajando.

#### **PROPONER:**

Trasladar la labor del farmacéutico a la sociedad con el fin de que no solo se valore la proximidad del farmacéutico sino todo lo que aporta diariamente a la sociedad y el potencial sanitario del mismo. Esto nos permitirá concienciar a la población con el fin de negociar con la administración los servicios no valorados por la misma.

Para ello trabajamos en un sistema de registro documental de los servicios profesionales, realizados en las oficinas de farmacia, imprescindible para crear una estadística veraz que aportar a la administración. Vuestra colaboración es imprescindible para poder conseguir nuestro objetivo.

Nuestro propósito es que se oiga la voz del farmacéutico en todos aquellos foros en los que actualmente tenemos poca presencia y para lo cual queremos contar con vuestra colaboración.

He intentado trasladar una visión general de la actividad Colegial y transmitir mi compromiso, junto con la Junta de Gobierno del Colegio, de seguir trabajando como lo hemos hecho hasta ahora, por un colegio cercano y abierto, en el que todos los colegiados os encontréis representados, dinámico dentro de la sociedad, mejorando siempre la percepción que la población tiene del farmacéutico como profesional sanitario, y en disposición de diálogo con todas las administraciones para defender los intereses de nuestra profesión. Aprovecho la ocasión para recordarte que todos los miembros de esta Junta de Gobierno estamos a tu entera disposición.

*ALTAS DE COLEGIADOS*

<u>MES</u>	<u>NOMBRE</u>	<u>MODALIDAD</u>
<u>ENERO</u>	Da. Esmeralda Gallego Yáñez	<b>Industria</b>
	Da. Amaia Gutiérrez Ceballos	<b>Adjunta</b>
<u>FEBRERO</u>	D. Alberto Torres Michelena	<b>Adjunto</b>
<u>MARZO</u>	Da. Irene Aragón García	<b>Desempleo</b>
	Da. Ana Carro de Castro	<b>Adjunta</b>
	Da. Marta González Gómez	<b>Adjunta</b>
	D. Ignacio Martín Novo	<b>Adjunto</b>
<u>ABRIL</u>	Da. Eva Martínez Álvarez	<b>Desempleo</b>
	Da. Rocío Páramo García	<b>Adjunta</b>
	D. Pedro Vázquez Acero	<b>Adjunto</b>
<u>MAYO</u>	D. Miguel Cabello de Alba García	<b>Otras Actividades</b>
	Da. Cristina Urrutia González	<b>Análisis</b>
	Da. María Sevilla Ortíz	<b>Fcia. Hospitalaria</b>
	D. Francisco Conde Díez	<b>Desempleo</b>
<u>JUNIO</u>	Da. Cora García Prieto	<b>Desempleo</b>
<u>JULIO</u>	Da. Anna Aguilar García	<b>Adjunta</b>
	Da. Carmen Alonso Pelegrín	<b>Adjunta</b>
	Da. Claudia Blanco Vázquez	<b>Desempleo</b>
	Da. Paula Grande Álvarez	<b>Adjunta</b>
	D. Jorge López Merayo	<b>Adjunto</b>
	Da. Cristina Rodríguez Torres	<b>Adjunta</b>
<u>AGOSTO</u>	Da. Ana G. Borge Aparicio	<b>Adjunta</b>
	Da. Nairobi Hernández de la Cruz	<b>Desempleo</b>
	D. David Rojo Blanco	<b>Adjunto</b>
<u>SEPTIEMBRE</u>	Da. Carmen Castaño Serradilla	<b>Adjunta</b>
	Da. Lucia Cobreros Inestal	<b>Adjunta</b>
	Da. M <sup>a</sup> Isabel Gabela Merino	<b>F. Administración</b>

<u>MES</u>	<u>NOMBRE</u>	<u>MODALIDAD</u>
<u>OCTUBRE</u>	Da. Sara Aparicio García Da. Marta Calvo Toledano D. Javier Iglesias Andrés	<b>Adjunta Desempleo Adjunto</b>
<u>NOVIEMBRE</u>	Da. M. Alicia Barreales Fonseca Elena Da Veiga Ramón Da. Cecilia Moran Seijas D. Javier Pina Castañeda	<b>Desempleo Adjunta Distribución Adjunto</b>
<u>DICIEMBRE</u>	D. Eduardo Barbas Calvo Da. Olaya Concepción Consset Da. Blanca Godoy Díez	<b>Industria Adjunta Adjunta</b>

*EVOLUCIÓN DE ALTAS POR MESES*

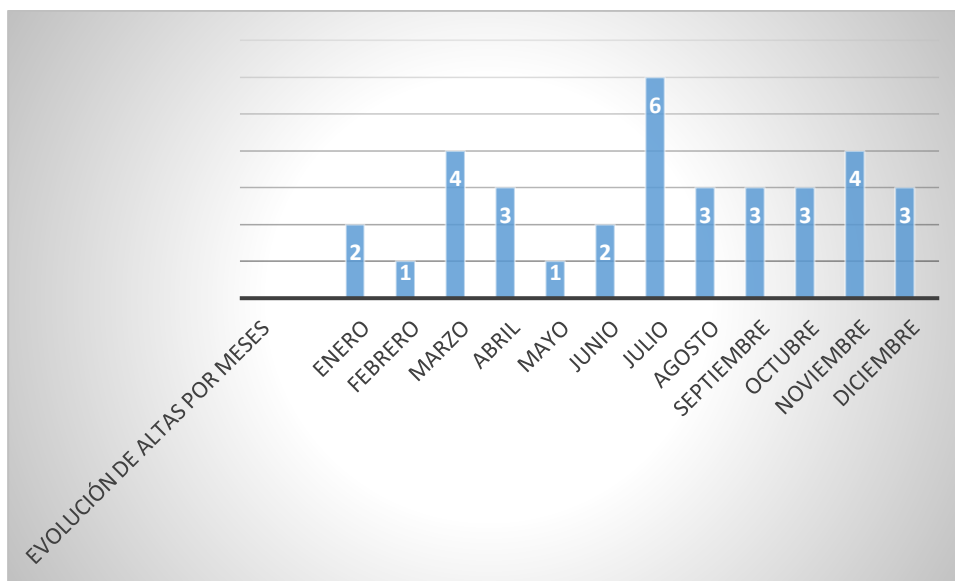

*BAJAS DE COLEGIADOS*

<u>MES</u>	<u>NOMBRE</u>	<u>CAUSA</u>
<u>ENERO</u>	Da. Noemí Casado González	Petic. Propia
	Da. Mercedes Fernández Hevia	Fallecida
	Da. Marta Fernández Vázquez	Petic. Propia
	Da. Irene García Rodríguez	Petic. Propia
	Da. Nairobi Hernández de la Cruz	Traslado COF
	D. Juan Núñez Rodríguez	Petic. Propia
<u>FEBRERO</u>	Da. Leonor Díez Taladríz	Fallecida
	Da. Da. Natividad Nieto Colinas	Fallecida
	D. José Miguel Núñez Gil	Petic. Propia
<u>MARZO</u>	Da. Araceli Álvarez Franco	Fallecida
	Da. María Hernández Fresno	Trasl. COF
<u>ABRIL</u>	Da. Beatriz Fernández García	Petic. Propia
	Da. Guillermo Rodríguez-Sainz	Petic. Propia
	Da. M <sup>a</sup> Teresa Sánchez Lozano	Petic. Propia
<u>MAYO</u>	Da. Berta Álvarez Fernández	Petic. Propia
	D. Francisco Chacón Rueda	Fallecido
	Da. Beatriz Fernández Romero	Petic. Propia
	Da. M. Luisa Gia. Del Barrio Menéndez	Fallecida
	Da. M <sup>a</sup> Luengo García	Petic. Propia
<u>JUNIO</u>	D. Miguel Veas Pérez de Tudela Rdguez.	Trasl. COF
	Da. Carmen Pérez Carral	Petic. Propia
<u>JULIO</u>	Da. Isabel Mayorga Bajo	Petic. Propia
<u>AGOSTO</u>	Da. Amaia Gutiérrez Ceballos	Petic. Propia
<u>SEPTIEMBRE</u>	Da. Amaia Gutiérrez Ceballos	Petic. Propia
	Da. Lidia Martínez Valdivieso	Petic. Propia
	Da. Rocío Paramo García	Petic. Propia

<u>MES</u>	<u>NOMBRE</u>	<u>CAUSA</u>
<u>OCTUBRE</u>	Da. Mónica Esquerro García	Trasl. COF
	Da. María Rosario González Modroño	Petic. Propia
	Da. Paula Grande Álvarez	Trasl. COF
	Da. Lorena Osorio Franco	Petic. Propia
<u>NOVIEMBRE</u>	Da. Nairobi Hernández de la Cruz	Petic. Propia
	Da. Asunción González González	Petic. Propia
	Da. Carmen Martínez Rodríguez	Petic. Propia
	Da. Cristina Rodríguez Torres	Trasl. COF
	D. Juan Sánchez-Cervera Valdés	Trasl. COF
<u>DICIEMBRE</u>	Da. Sofia Olego Fernández	Petic. Propia
	D. Javier Pina Castañeda	Trasl. COF
	Da. Marta Sánchez Díez	Trasl. COF

---

*EVOLUCION DE BAJAS POR MESES*

---

<b>ENERO</b>	<b>6</b>
<b>FEBRERO</b>	<b>3</b>
<b>MARZO</b>	<b>2</b>
<b>ABRIL</b>	<b>3</b>
<b>MAYO</b>	<b>6</b>
<b>JUNIO</b>	<b>1</b>
<b>JULIO</b>	<b>1</b>
<b>AGOSTO</b>	<b>1</b>
<b>SEPTIEMBRE</b>	<b>3</b>
<b>OCTUBRE</b>	<b>4</b>
<b>NOVIEMBRE</b>	<b>5</b>
<b>DICIEMBRE</b>	<b>3</b>
<b>TOTALES</b>	<b>38</b>

---

*COLEGIADOS POR MODALIDAD*

---

<b>COLEGIADOS</b>	<b>HOMBRES</b>	<b>MUJERES</b>	<b>TOTAL</b>
	<b>184</b>	<b>563</b>	<b>747</b>
<b>MODALIDAD</b>			
Adjuntos	26	152	168
Análisis	4	2	6
Alimentación	124	330	454
Dermofarmacia	124	330	454
Distribución	0	6	6
Docencia e Investigación	1	4	5
Farmacéuticos en la Administración	3	21	24
Farmacia Hospitalaria	4	18	22
Industria	7	21	28
Jubilados	23	50	73
Oficina de Farmacia	96	254	350
Óptica y Ortopedia	2	4	6
Otras actividades	1	10	11
Desempleo	7	27	34
Sin Ejercicio	8	19	27

---

*OFICINAS DE FARMACIA*

---

Nº de oficinas de farmacia a 31/12/2016: 325

Estas oficinas de farmacia están distribuidas de la siguiente forma:

Urbanas	Armunia	7	134	41%
	León	81		
	Ponferrada	33		
	San Andrés del Rabanedo	6		
	Trobajo del Camino	7		
Semiurbanas	Astorga	8	45	14%
	Bembibre	9		
	Cacabelos	2		
	Fabero	4		
	La Bañeza I	6		
	León I	4		
	Trobajo del Camino	2		
	Villablino	8		
	Villaquilambre	2		
Rurales			146	45%



---

CAMBIOS DE TITULARIDAD

---

	LOCALIDAD	PROPIETARIO ANTERIOR	PROPIETARIO ACTUAL
<u>ENERO</u>	BOÑAR	Fernando Álvarez Palacio	M <sup>a</sup> Pilar Revuelta Bayod
<u>FEBRERO</u>	PONFERRADA S. CRISTÓBAL POLANTERA LEÓN	Cesar Laborda Álvarez Cristina de Vega Diñeiro Carmen Calleja Suárez	Alicia Bote Rama Patricia Higuera Soto Pablo Velázquez Calleja
<u>MARZO</u>	LA ROBLA LEÓN	Aurora Vicente Tapia Guillermo Rodríguez-Sainz	Fcia. Fernández Vilas C.B. Fernando Álvarez Palacio
<u>MAYO</u>	LEÓN	Fcia. Brasa, S.C.	Rubén Gia. De la Peña González
<u>JUNIO</u>	VILLALOBAR	Encarnación Gundín Luna	M <sup>a</sup> Elena García Gómez
<u>JULIO</u>	ASTORGA FABERO SAN ANDRÉS RABANEDO LEÓN	José I. Puertas Monroy Angela Escribano Blázquez Carmen González López Francisco A. Fiol Tugores	Encarnación Gundín Luna Norberto García Escribano Marta Manzano González Lucia Fiol Martínez
<u>SEPTIEMBRE</u>	PONFERRADA	Celia Franco Alba	M <sup>a</sup> del Pilar Millan García
<u>OCTUBRE</u>	AZADINOS	Rosario González Modroño	Alberto Flórez Fuertes
<u>NOVIEMBRE</u>	VILLAMANÍN PONFERRADA	Margarita González Gutiérrez Amparo Colino Vega	Andrés Marante Rodríguez Susana Lozano Fernández

---

SECRETARIA, DOCUMENTOS TRAMITADOS

---

Documentos RECIBIDOS	<b>4.265</b>
Documentos TRAMITADOS	<b>1.359</b>
Circulares cursadas	<b>24</b>
Notas Informativas	<b>191</b>
Expedientes colegiación	<b>35</b>

---

*INFORMACIÓN SOBRE CUOTAS DE COLEGIACIÓN*

---

	COF LEÓN	CONCYL	CONCYL FINAL	CONGRAL	TOTAL
<b>Desempleo (2 primeros años)</b>	3,73	6,89	0	2,05	<b>5,78 €</b>
<b>Desempleo (2º al 4º año)</b>	6,2	6,89	0	2,05	<b>8,25 €</b>
<b>Sin ejercicio</b>	6,2	6,89	6,89	8,31	<b>21,4 €</b>
<b>Ejercientes</b>	12,36	6,89	6,89	8,31	<b>27,56 €</b>
<b>Jubilados (de 65 a 70 años)</b>	6,2	6,89	0	0	<b>6,2 €</b>
<b>Mayores de 70 años</b>	0	6,89	0	0	<b>0 €</b>

*Nota: En el caso de doble colegiación la cuota del Congral y del Concyl sólo se abona en uno de los colegios.*

	1ªcolegiación	2ªcolegiación
<b>Cuotas alta colegiación</b>	186,07 €	50 €
<b>Cuotas alta colegiación</b>	0 €	

(Duración hasta un total de dos meses al año de permanencia de alta)

# ACTIVIDADES DE FORMACIÓN

31 de diciembre de 2016



## CONFERENCIAS

---

1. El 28/01/2016 en PONFERRADA: **ACTUALIZACIÓN EN DOLOR CRÓNICO** por el Dr. Diego Arias Rodríguez (Servicio de Anestesia y Reanimación del Hospital del Bierzo); Unidad del dolor.
2. El 02/03/2016 en LEÓN: **PROPÓLEOS: EL GRAN DESCONOCIDO** por el Dr. Félix Adanero Jorge: Farmacéutico de la Consejería de Sanidad de la Junta de Castilla y León, y D. Urbano González Escapa: Apicultor, gerente URZAPA.
3. El 17/03/2016 en LEÓN: **DESARROLLO DEL E-COMMERCE EN LA OFICINA DE FARMACIA** por D. Daniel Garzón, Ingeniero Informático, Director de Tecnología de Evolufarma.
4. El 11/05/2016 en LEÓN: **ACTUALIZACIÓN ENFERMEDAD VENOSA CRÓNICA** a cargo de SERVIER: Dr. Rafael Fernández-Samos Gutiérrez, Jefe de sección de cirugía vascular del Hospital De León.
5. El 08/11/2016 en LEÓN: **AVANCES EN EL TRATAMIENTO DE LA DIABETES- INFORMACIÓN AL PACIENTE** por el Dr. Elías Delgado Álvarez - JEFE DE SECCIÓN DE DIABETES del Servicio de Endocrinología y Nutrición del Hospital Universitario Central de Asturias - Oviedo.
6. El 14/11/2016 en PONFERRADA: **AVANCES EN EL TRATAMIENTO DE LA DIABETES- INFORMACIÓN AL PACIENTE**, por el Dr. Elías Delgado Álvarez - JEFE DE SECCIÓN DE DIABETES del Servicio de Endocrinología y Nutrición del Hospital Universitario Central de Asturias - Oviedo.

## TALLERES FORMATIVOS (I)

- El 12/01/2016 en LEÓN: **RECETA ELECTRÓNICA: FORMACIÓN DE CONCEPTO** por el C.I.M. / C.A.U COF León.
- El 13/01/2016 en LEÓN: **RECETA ELECTRÓNICA: FORMACIÓN DE CONCEPTO** por el C.I.M. / C.A.U COF León.
- El 14/01/2016 en LEÓN: **RECETA ELECTRÓNICA: FORMACIÓN DE CONCEPTO** por el C.I.M. / C.A.U COF León.
- El 18/01/2016 en LEÓN: **RECETA ELECTRÓNICA: FORMACIÓN DE CONCEPTO** por el C.I.M. / C.A.U COF León.
- EL 19/01/2016 en LEÓN: **RECETA ELECTRÓNICA: FORMACIÓN DE CONCEPTO** por el C.I.M./ C.A.U. COF León.
- El 20/01/2016 en LEÓN: **RECETA ELECTRÓNICA: FORMACIÓN DE CONCEPTO** por el C.I.M./ C.A.U. COF León.
- El 21/01/2016 en LEÓN: **RECETA ELECTRÓNICA: FORMACIÓN DE CONCEPTO** por el C.I.M./ C.A.U. COF León.
- El 25/01/2016 en LEÓN: **RECETA ELECTRÓNICA: FORMACIÓN DE CONCEPTO** por el C.I.M./ C.A.U. COF León.
- El 03/02/2016 en PONFERRADA: **RECETA ELECTRÓNICA Y MANEJO DEL PROGRAMA NIXFARMA** por PULSO INFORMÁTICA.
- El 04/02/2016 en LEÓN: **RECETA ELECTRÓNICA Y MANEJO DEL PROGRAMA NIXFARMA** por PULSO INFORMÁTICA.
- El 09/02/2016 en LEÓN: **PROTOCOLO DE RECOMENDACIÓN COSMÉTICA** por AVENÈ a cargo de AVENE, Lucía Formoso, farmacéutica del departamento de formación.
- El 10/02/2016 en LEÓN: **PROTOCOLO DE RECOMENDACIÓN COSMÉTICA** por AVENÈ, Lucía Formoso, farmacéutica del Departamento de Formación.

## TALLERES FORMATIVOS (II)

- El 11/02/2016 en PONFERRADA: **PROTOCOLO DE RECOMENDACIÓN COSMÉTICA** por AVÈNE, Lucía Formoso, farmacéutica del Departamento de Formación.
- El 25/02/2016 en PONFERRADA: **CUIDADO Y TRATAMIENTO DE HERIDAS EN LA FARMACIA** a cargo de APOTEX, María Jesús Pérez Prieto, enfermera del equipo de Atención Primaria del C.S. La Condesa.
- EL 12/04/2016 en PONFERRADA: **CUIDADO Y TRATAMIENTO DE HERIDAS EN LA FARMACIA** a cargo de APOTEX - María Jesús Pérez Prieto, enfermera del equipo de Atención Primaria del C.S. La Condesa.
- El 14/04/2016 en LEÓN: **RECETA ELECTRÓNICA: PROGRAMA ETRON POR SOFTWARE ETRON.**
- El 21/04/2016 en PONFERRADA: **RECETA ELECTRÓNICA: PROGRAMA ETRON SOFTWARE ETRON.**
- El 28/04/2016 en LEÓN **RECETA ELECTRONICA: FORMACIÓN DE CONCEPTO – AUXILIARES** por el C.I.M. / C.A.U COF León.
- El 04/05/2016 en PONFERRADA: **DISFUNCIÓN ERÉCTIL: CASOS CLINICOS** a cargo de LILLY: Rubén García de la Peña.
- El 20/05/2016 en LEÓN: **ACTUALIZACIÓN RECETA ELECTRÓNICA: NIXFARMA** por INFORTEL.
- El 23/05/2016 en LEÓN: **ACTUALIZACIÓN RECETA ELECTRÓNICA: NIXFARMA** por INFORTEL.
- El 24/05/2016 en LEÓN: **ACTUALIZACIÓN RECETA ELECTRÓNICA: NIXFARMA** por SEINLE.
- El 31/05/2016 en PONFERRADA: **CAMPAÑA DE MÁRKETING AVÈNE – Farmacéuticos y auxiliares** por AVÈNE, Lucía Formoso, Farmacéutica del departamento de formación.
- El 01/06/2016 en LEÓN: **CAMPAÑA DE MÁRKETING AVÈNE – Farmacéuticos** por AVÈNE, Lucía Formoso, Farmacéutica del departamento de formación.
- El 02/06/2016 en LEÓN: **CAMPAÑA DE MÁRKETING AVÈNE – Auxiliares** por AVÈNE, Lucía Formoso, Farmacéutica del departamento de formación.

## TALLERES FORMATIVOS (III)

- El 14/06/2016 en LEÓN: **DERMOCOSMÉTICA EN ALTERACIONES DEL CUERO CABELLUDO: ESTADOS DESCAMATIVOS Y SENSIBILIDAD** por VICHY, Marina pintado, Farmacéutica del departamento de formación.
- El 03/11/2016 en PONFERRADA: **MANEJO PRÁCTICO DE INHALADORES** por GSK.
- El 07/11/2016 en LEÓN: **SISTEMA DE CONTINGENCIA EN RECETA ELECTRÓNICA** por el C.I.M. / C.A.U COF León.
- El 09/11/2016 en LEÓN: **MÁS ALLÁ DE LA DERMATITIS ATÓPICA. DERMOCOSMÉTICA APLICADA** por AVÈNE, Lucía Formoso, Farmacéutica del departamento de formación.
- El 11/11/2016 en PONFERRADA: **MÁS ALLÁ DE LA DERMATITIS ATÓPICA. DERMOCOSMÉTICA APLICADA** por AVÈNE, Lucía Formoso, Farmacéutica del departamento de formación.
- El 15/11/2016 en PONFERRADA: **SISTEMA DE CONTINGENCIA EN RECETA ELECTRÓNICA** por el C.I.M. / C.A.U COF León.
- El 30/11/2016 en LEÓN: **MANEJO PRÁCTICO DE INHALADORES** por GSK.

## INFORME LABORATORIO

El laboratorio del Colegio está certificado bajo la norma ISO901:2008 para la realización de análisis microbiológicos y fisicoquímicos de aguas de consumo humano y piscinas.

Se controla la calidad del agua en los abastecimientos públicos a través de la realización de análisis en el grifo del consumidor, a la salida de los depósitos, o a lo largo de la red de distribución. El control en piscinas públicas se realiza al inicio del periodo estival. Los análisis en pozos, fuentes y manantiales se realizan a petición de particulares y usuarios.

Las muestras se reciben a través de las oficinas de farmacia o bien son entregadas personalmente por el usuario en el propio laboratorio a quien previamente se le dan instrucciones para la toma de muestra.

El día 2 de junio de 2016 se llevó a cabo la auditoria de renovación de la certificación del laboratorio por la empresa *BUREAU VERITAS* para el mantenimiento de la misma, conforme a los requisitos de la norma ISO 9001: 2008. El alcance de dicha certificación se aplica a la *“Realización de Análisis Microbiológicos y Fisicoquímicos en agua de consumo humano y piscinas”*.

El resultado de la citada auditoria fue satisfactorio; no existiendo ninguna “no conformidad” ni “acciones correctivas”, resaltando como puntos fuertes: la implicación del personal, el desarrollo del sistema de gestión y el control de la trazabilidad de todo el proceso. Entre las oportunidades de mejora redactadas aconsejan: desarrollar el proceso comercial y estratégico dentro del sistema de gestión, analizar las causas por las que llegan clientes nuevos y desarrollar el sistema de indicadores.



A 31 de diciembre de 2016 han tenido entrada en el laboratorio 626 muestras, siendo 164 abastecimientos públicos (26,2%), 402 pozos (64,2%), 45 fuentes, manantiales y filtraciones (7,2%) y 15 piscinas (2,4%).

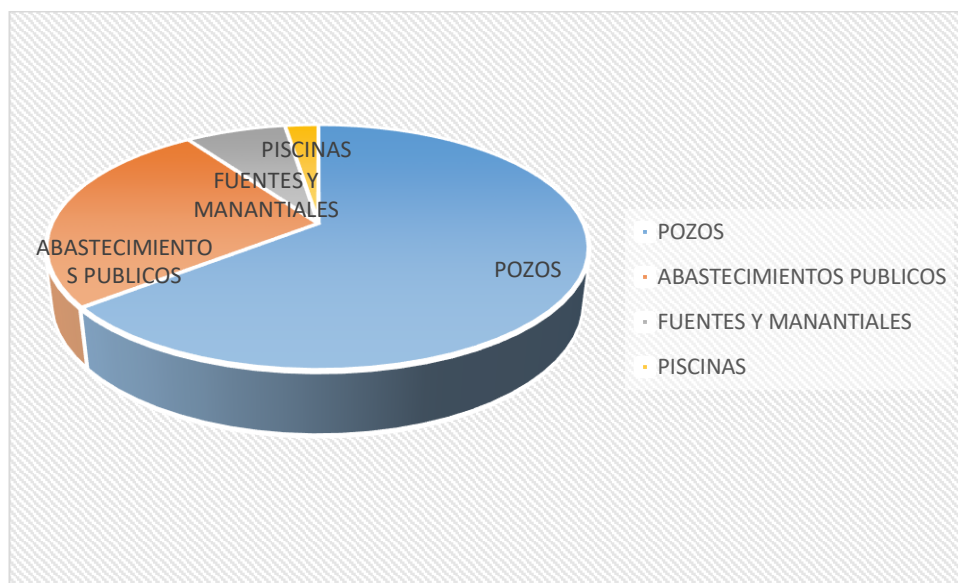

Desglosado por meses

MES	POZOS	ABAST.	FUENTES Y MANANTIALES	PISCINAS
ENERO	8	4	2	
FEBRERO	8	2		
MARZO	10	9		
ABRIL	15	11	2	
MAYO	25	26	2	
JUNIO	33	17	12	3
JULIO	131	22	7	6
AGOSTO	80	14	4	6
SEPTIEMBRE	47	13	4	
OCTUBRE	27	14	4 y 1 filtración	
NOVIEMBRE	13	19	3	
DICIEMBRE	5	13	4	
<b>TOTAL</b>	<b>402</b>	<b>164</b>	<b>45</b>	<b>15</b>

En las 626 muestras se realizaron 592 análisis químicos y 612 bacteriológicos. Se establece una comparativa de los análisis respecto al año anterior en el que tuvieron entrada 577 muestras.

### COMPARATIVA ANÁLISIS BACTERIOLÓGICO 2015-2016

Mes	2015	2016
Enero	29	14
Febrero	18	10
Marzo	29	18
Abril	33	28
Mayo	66	53
Junio	64	65
Julio	106	164
Agosto	74	101
Septiembre	46	64
Octubre	36	43
Noviembre	35	33
Diciembre	27	19

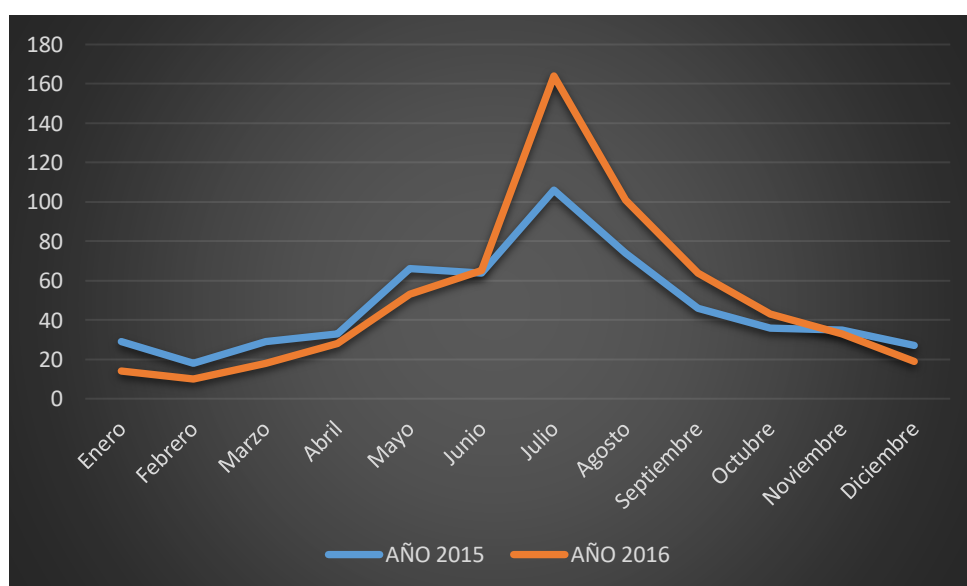

### COMPARATIVA ANÁLISIS QUÍMICO 2015-2016

Mes	2015	2016
<b>Enero</b>	34	13
<b>Febrero</b>	13	9
<b>Marzo</b>	27	18
<b>Abril</b>	30	25
<b>Mayo</b>	55	52
<b>Junio</b>	58	63
<b>Julio</b>	95	152
<b>Agosto</b>	71	101
<b>Septiembre</b>	42	64
<b>Octubre</b>	29	43
<b>Noviembre</b>	33	32
<b>Diciembre</b>	27	20

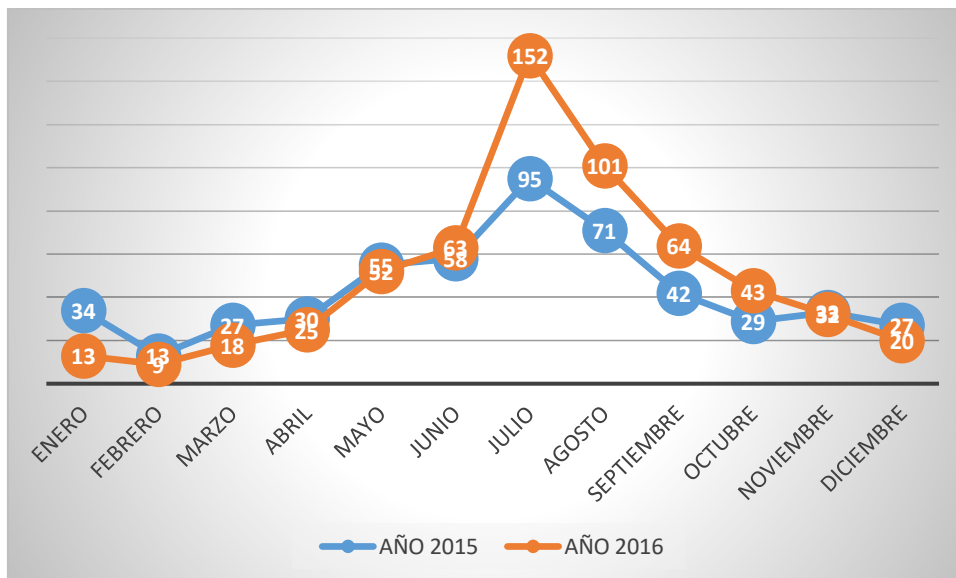

Los clientes del laboratorio en el año 2016 han sido 165, de los cuales 129 son habituales y 36 solicitaron por primera vez la realización de análisis. de ellos 14 son J.V. o ayuntamientos 8 de los cuales son clientes; de las 6 empresas que solicitaron análisis 5 eran clientes; los 21 particulares que solicitaron realización de análisis en este año 17 lo solicitaron por primera vez y por último de los 124 farmacéuticos que solicitaron realización de análisis, 12 lo solicitaban por primera vez. En este año 36 nuevos clientes solicitaron la realización de análisis, lo que supone el 21,8% del total de clientes.

CLIENTES 2016	HABITUALES	NUEVOS	TOTALES
FARMACIAS	112	12	124
EMPRESAS	5	1	6
AYUNTAMIENTOS Y JUNTAS VECINALES	8	6	14
PARTICULARES	4	17	21
TOTALES	129	36	165

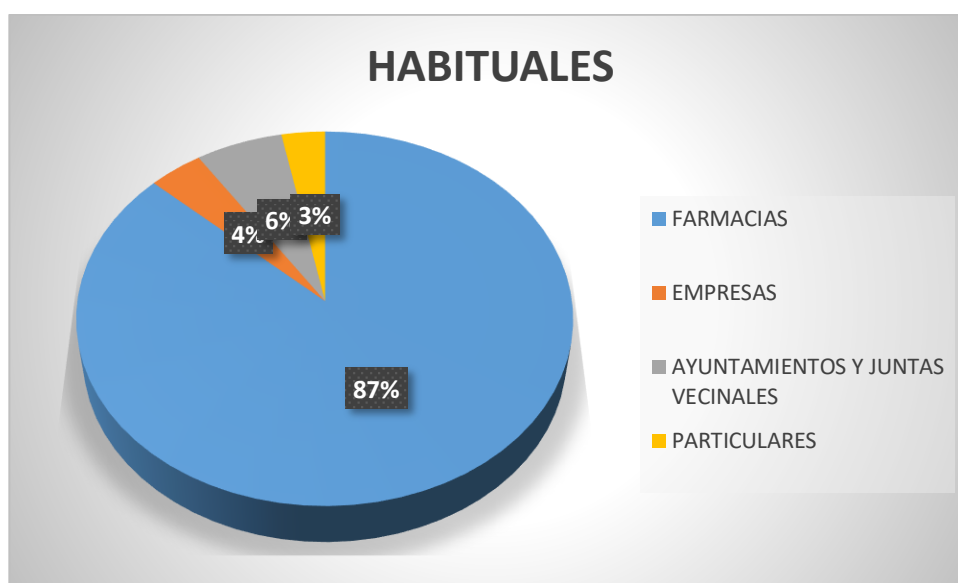

La distribución por meses queda reflejada en esta tabla.

MES	FARMACIAS	EMPRESAS	J.V.AYTOS	PARTICULARES
ENERO	10	2	1	
FEBRERO	5	2		
MARZO	13	1	1	1
ABRIL	17	3		
MAYO	28	2	1	3
JUNIO	32	2	3	5
JULIO	52	3	5	3
AGOSTO	44	2	1	4
SEPTIEMBRE	32	2	1	5
OCTUBRE	23	2		
NOVIEMBRE	17	2	3	3
DICIEMBRE	10	1	4	2

Para dar cumplimiento a la normativa ISO 9001:2008, y con el fin de mejorar el servicio del laboratorio, se envía o entrega a los usuarios una encuesta en la que se valoran varios puntos, entre ellos la atención del personal, la comprensión del informe de análisis, la resolución de dudas, etc. El resultado de las encuestas ha sido muy satisfactorio, obteniendo en todos los casos valoraciones superiores al 93%.

Respecto a la información del medicamento, desde el laboratorio se sigue asesorando en formulación magistral a las oficinas de farmacia, servicios de farmacia e instituciones tanto a nivel de documentación para dar cumplimiento a la legislación vigente, como las indicaciones tecnológicas para la elaboración de dichas fórmulas.

A continuación, se citan las consultas que son más habituales:

- Características fisicoquímicas y organolépticas
- Indicaciones terapéuticas, dosis e instrucciones de uso
- Excipientes adecuados
- Método de elaboración
- Estabilidad y fecha de caducidad
- Prospectos
- Condiciones de dispensación
- Tasación y financiación por el Sacyl
- Redacción de los PNTs y guías de elaboración de las fórmulas magistrales.

En cuanto a la dispensación de medicamentos se da respuesta a las consultas realizadas, siendo las más frecuentes:

- Condiciones de dispensación, financiación, exclusión, sustituciones de medicamentos
- Validez de las recetas, y diligencias de las mismas.
- Equivalencias de Medicamentos Extranjeros.
- Farmacología y Farmacoterapia
- Interacciones, Efectos secundarios, etc.
- Legislación Farmacéutica
- Dispensación de receta electrónica

## CENTRO DE ATENCIÓN AL USUARIO (CAU)

El centro de atención al usuario (CAU), es un servicio que proporciona asesoramiento y orientación a las oficinas de farmacia de la provincia de León, sobre aspectos técnicos y de dispensación de medicamentos en el sistema de Receta Electrónica de Castilla y León (RECYL), así como seguimiento del despliegue y resolución de incidencias.

La implantación del sistema de Receta Electrónica en la provincia de León continuó a lo largo del año 2016.

En el mes de enero comenzaron a trabajar en el sistema de RECYL la ZBS de Toreno, la ZBS de Valderas, la ZBS de Villablino y la ZBS de Mansilla de las Mulas.

En el mes de febrero se incorporaron la ZBS de Ribera del Esla, la ZBS de Bembibre, la ZBS de Fabero, la ZBS de Riaño, la ZBS de Ponferrada I, la ZBS de Ponferrada II, la ZBS de Ponferrada III, la ZBS de Ponferrada IV, la ZBS de La Bañeza I y la ZBS de La Bañeza II.

En el mes de marzo se incorporaron la ZBS de Astorga, la ZBS de Astorga II, la ZBS de Babia y la ZBS de Boñar.

En el mes de abril se incorporaron la ZBS de La Magdalena, la ZBS de ribera del Órbigo y la ZBS de La Cabrera. En el mes de mayo se incorporaron la ZBS de Cuenca del Bernesga, la ZBS de Matallana de Torío y la ZBS de Santa María del Páramo.

En el mes de junio finalizó la implantación del sistema de receta electrónica con la incorporación al mismo de la ZBS de Armunia, la ZBS de Trobajo del Camino, La ZBS de San Andrés del Rabanedo, la ZBS de León I, la ZBS de León II, la ZBS de León III, la ZBS de León IV, la ZBS de León V y la ZBS de León VI.

El número de oficinas de farmacia que trabajan en Receta Electrónica en la provincia de León a 31 de diciembre de 2016 es de 324, a excepción de la farmacia sita en Villazanzo de Valderaduey, ZBS de Sahagún, debido a que el consultorio médico está off-line y no es posible la prescripción de receta electrónica en este centro.

Se realizaron formaciones en la sede colegial durante los meses de enero, febrero y marzo con el objetivo de proporcionar la información adecuada y necesaria a todos los farmacéuticos que trabajarán en el sistema de RECYL.

En el mes de mayo se realizaron talleres sobre receta electrónica en la sede colegial, con la colaboración de los distribuidores del programa de gestión Nixfarma en León.

En el mes de noviembre se realizaron talleres en Ponferrada y León sobre diversos aspectos relacionados con la receta electrónica y actualización en protocolo de contingencias.

Durante todo el año se han emitido los certificados digitales, imprescindibles para el acceso al sistema de RECYL.

Total de certificados emitidos a 31 de diciembre de 2016 en el Colegio Oficial de Farmacéuticos de León: 420.

*EVOLUCIÓN DE LAS DISPENSACIONES E INCORPORACIÓN DE  
PACIENTES EN 2016*

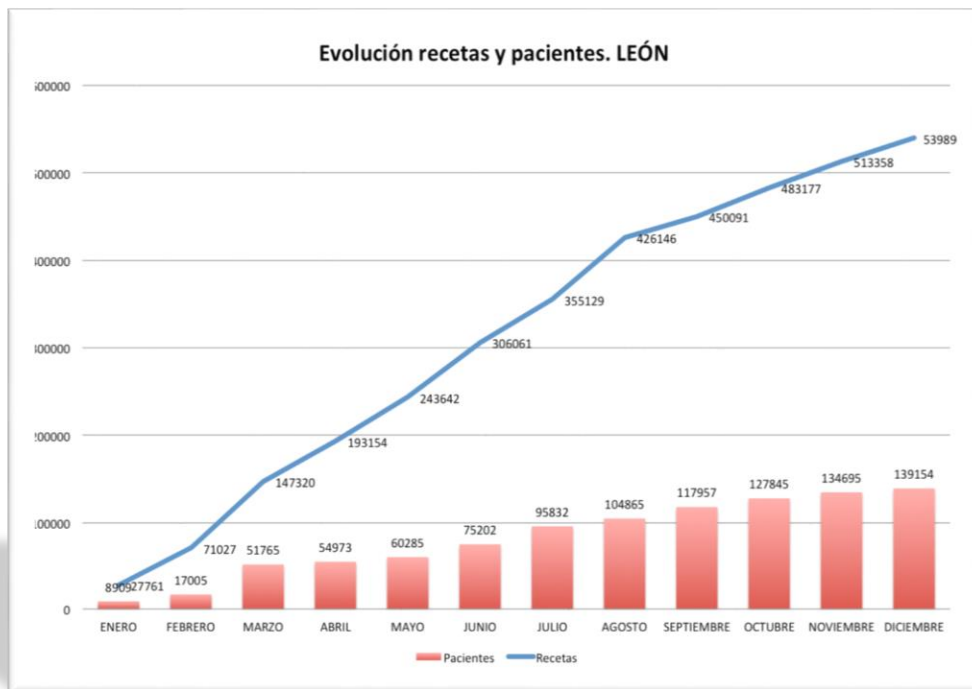



# Facturación



*EVOLUCIÓN Nº DE RECETAS*

	<b>AÑO 2015</b>	<b>AÑO 2016</b>
SACYL	10622546	10849999
MUFACE	358719	361878
ISFAS	195763	194835
MUJEGU	15954	16387
ASEPEYO	4425	5461
IBERMUTUAMUR	791	936
SINDROME TOXICO NO FINANCIABLE POR S.S	2299	2710
FRATERNIDAD MUPRESPA	28	35
MERCADONA SUPERMERCADOS S.A.	72	39
FREMAP	0	8066

**Evolución nº de recetas durante el año 2016**

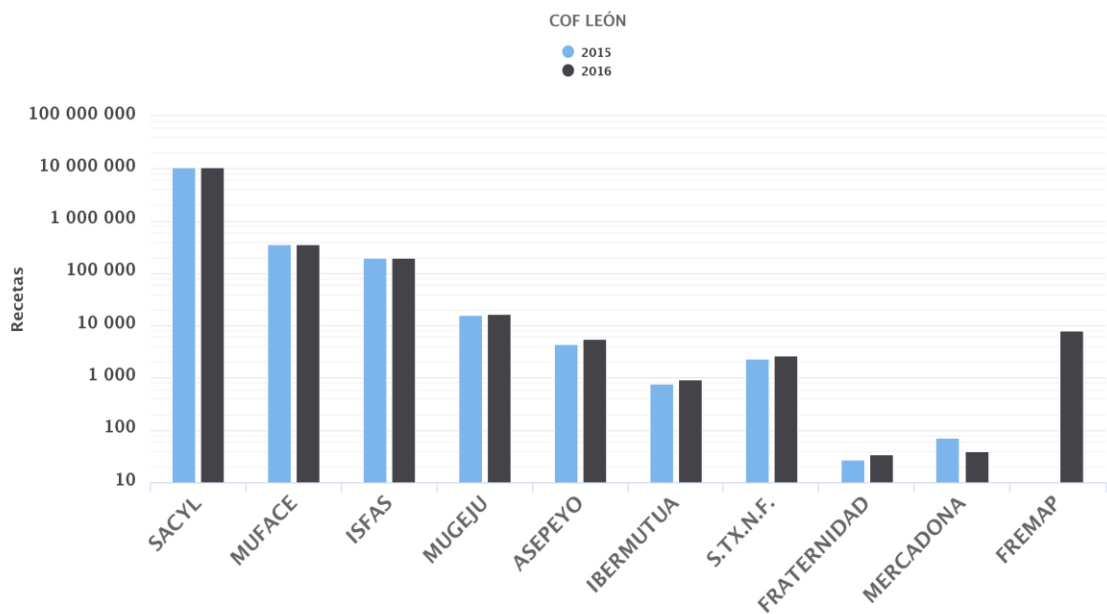

*EVOLUCIÓN PVP*

	<b>AÑO 2015</b>	<b>AÑO 2016</b>
SACYL	160.896.230,70 €	163.237.660,02 €
MUFACE	5.709.911,06 €	5.933.608,26 €
ISFAS	3.074.572,55 €	2.982.964,42 €
MUJEGU	218.023,56 €	234.442,68 €
ASEPEYO	46.528,62 €	62.658,67 €
IBERMUTUAMUR	15.914,27 €	18.258,76 €
SINDROME TOXICO NO FINANCIABLE POR S.S	48.068,81 €	51.903,33 €
FRATERNIDAD MUPRESPA	821,26 €	857,64 €
MERCADONA SUPERMERCADOS S.A.	345,97 €	323,16 €
FREMAP	- €	104.315,47 €

Evolución PVP durante el año 2016

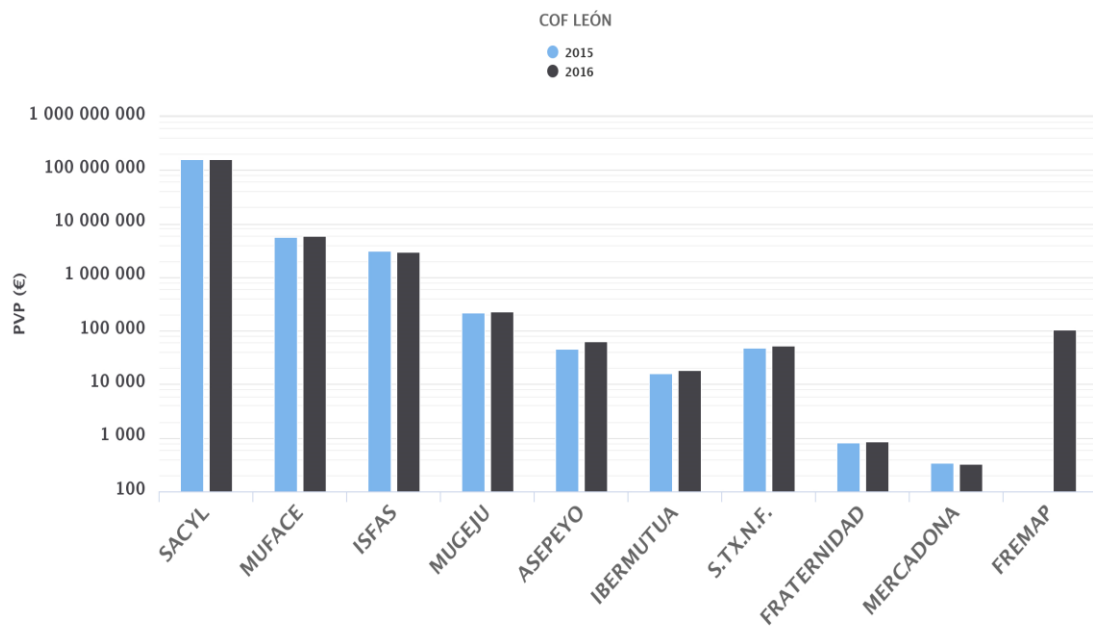

*EVOLUCIÓN PVP Nº RECETAS*

	AÑO 2015	AÑO 2016
SACYL	15,15 €	15,04 €
MUFACE	15,92 €	16,40 €
ISFAS	15,71 €	15,31 €
MUJEGU	13,67 €	14,31 €
ASEPEYO	10,51 €	11,47 €
IBERMUTUAMUR	20,12 €	19,51 €
SINDROME TOXICO NO FINANCIABLE POR S.S	20,91 €	19,15 €
FRATERNIDAD MUPRESA	29,33 €	24,50 €
MERCADONA SUPERMERCADOS S.A.	4,81 €	8,29 €
FREMAP	0	12,93 €

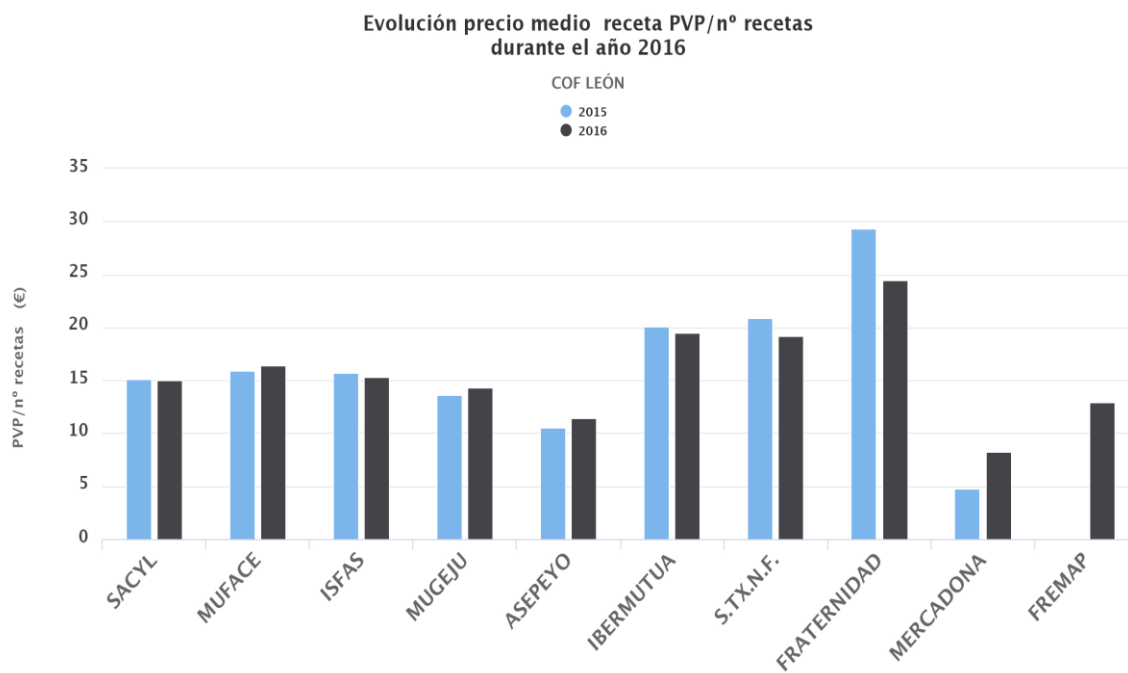

# LIQUIDACIÓN 2016



LIQUIDACIÓN DE INGRESOS  
DESGLOSE DE GASTOS  
RESUMEN LIQUIDACIÓN



*COLEGIO OFICIAL DE FARMACÉUTICOS DE LEÓN*

---

## LIQUIDACIÓN DE INGRESOS EJERCICIO 2016

Número	CUENTA	PRESUPUESTADO	OBTENIDO	SUPERAVIT	DEFICIT	VARIACION
	<b>PRESTACION DE SERVICIOS</b>					
	<b>Cuotas de facturación:</b>					
706001	Cuotas Ordinarias	91.165,08	93.944,00	2.778,92	-	3,05%
706002	Cuota Fija Farmacia	377.881,48	407.880,00	29.998,52	-	7,94%
706003	Cuota variable Farmacia	451.957,48	507.994,30	56.036,82		12,40%
	<b>Sumas</b>	<b>921.004,04</b>	<b>1.009.818,30</b>	<b>88.814,26</b>	<b>-</b>	<b>9,64%</b>
	<b>Otras prestaciones:</b>					
705000	Consejo General (Colección Consejo)	-	12.525,64	12.525,64	-	100,00%
705001	Laboratorio Colegial	10.200,00	15.916,26	5.716,26	-	56,04%
705002	Formación continuada	15.250,00	8.585,59	-	6.664,41	-43,70%
705003	Tomas de Datos (Muface-Isfas)	11.100,00	11.077,84	-	22,16	-0,20%
705008	Otros (PLACAS...)	-	6.283,44	6.283,44	-	100,00%
	<b>Sumas</b>	<b>36.550,00</b>	<b>54.388,77</b>	<b>24.525,34</b>	<b>6.686,57</b>	<b>48,81%</b>
	<b>CUOTAS ALTA COLEGIACION</b>					
706006	Cuota alta nuevos colegiados	1.639,45	4.101,05	2.461,60	-	150,15%
	<b>Sumas</b>	<b>1.639,45</b>	<b>4.101,05</b>	<b>2.461,60</b>	<b>-</b>	<b>150,15%</b>
769001	<b>RENDIMIENTOS FINANCIEROS</b>	<b>500,00</b>	<b>1.968,30</b>	<b>1.468,30</b>	<b>-</b>	<b>293,66%</b>
	<b>TOTALES</b>	<b>959.693,49</b>	<b>1.070.276,42</b>	<b>117.269,50</b>	<b>6.686,57</b>	<b>11,52%</b>
		<b>- 110.582,93</b>		<b>110.582,93</b>		

## DESGLOSE DE GASTOS EJERCICIO 2016 (I)

Número	CUENTA	PRESUPUESTADO	GASTOS	ECONOMIA	EXCESO	VARIACION
<b>B.1.</b>	<b>MANTENIMIENTO-REPARACIONES</b>					
622001	De inmuebles	2.294,73	1.817,75	476,98	-	20,79%
622002	De maquinaria	2.000,00	90,00	1.910,00	-	95,50%
622003	De laboratorio	845,60	135,73	709,87	-	83,95%
622004	De equipos informáticos	100.360,00	101.303,63	-	943,63	-0,94%
622005	De mobiliario	845,59	-	845,59	-	100,00%
		<b>106.345,92</b>	<b>103.347,11</b>	<b>3.942,44</b>	<b>943,63</b>	<b>2,82%</b>
<b>B.2.</b>	<b>BOT PLUS</b>					
629020	Bot Plus	<b>12.400,00</b>	<b>12.363,68</b>	<b>36,32</b>		<b>0,29%</b>
<b>B.3.</b>	<b>SERVICIOS CAU</b>					
607001	Servicios CAU		<b>6.503,20</b>	-	<b>6.503,20</b>	<b>-100,00%</b>
<b>B.4.</b>	<b>PRIMAS DE SEGUROS</b>					
625001	Accidentes Junta de Gobierno	1.456,57	805,35	651,22	-	44,71%
625002	Multirisgo	3.177,98	2.727,90	450,08	-	14,16%
625003	Responsabilidad civil Junta de Gobierno	1.986,24	1.627,57	358,67	-	18,06%
625004	Responsabilidad civil farmacéuticos	17.353,66	16.611,78	741,88	-	4,28%
625005	Seguro depósito recetas	11.473,63	10.700,87	772,76	-	6,74%
		<b>35.448,08</b>	<b>32.473,47</b>	<b>2.974,61</b>	-	<b>8,39%</b>
<b>B.5.</b>	<b>SUMINISTROS</b>					
628001	Energía eléctrica	6.798,00	5.363,52	1.434,48	-	21,10%
628002	Otros suministros (gas, agua, etc.)	309,00	365,36	-	56,36	-18,24%
		<b>7.107,00</b>	<b>5.728,88</b>	<b>1.434,48</b>	<b>56,36</b>	<b>19,39%</b>
<b>B.6.</b>	<b>TRIBUTOS</b>					
631001	Impuesto sobre Bienes Inmuebles	4.765,48	4.275,88	489,60	-	10,27%
631002	Tasas y exacciones	409,19	263,50	145,69	-	35,60%
639100	Gastos prorata IVA	16.575,22	26.410,13	-	9.834,91	-59,34%
		<b>21.749,89</b>	<b>30.949,51</b>	<b>635,29</b>	<b>9.834,91</b>	<b>-42,30%</b>
<b>B.7.</b>	<b>PUBLICIDAD Y R.P.</b>					
627001	Donativos y ayudas	2.850,00	905,00	1.945,00	-	68,25%
627004	Homenajes, atenciones y fiesta patronal.	15.300,00	15.842,88	-	542,88	-3,55%
627005	Actos culturales	1.454,14	1.429,00	25,14	-	1,73%
627008	Relaciones públicas	7.607,19	7.572,96	34,23	-	0,45%
		<b>27.211,33</b>	<b>25.749,84</b>	<b>2.004,37</b>	<b>542,88</b>	<b>5,37%</b>
<b>B.8.</b>	<b>FORMACION CONTINUADA</b>					
627009	Formación Continuada	<b>9.607,50</b>	<b>158,00</b>	<b>9.449,50</b>	-	<b>98,36%</b>

## DESGLOSE DE GASTOS EJERCICIO 2016 (II)

Número	CUENTA	PRESUPUESTADO	GASTOS	ECONOMIA	EXCESO	VARIACION
<b>B.9.</b>	<b>TRANSPORTES</b>					
624001	Transportes	<b>6.500,00</b>	<b>6.386,47</b>	<b>113,53</b>	-	<b>1,75%</b>
<b>B.10.</b>	<b>ASESORAMIENTOS EXTERNOS</b>					
623000	Servicios Profesionales	36.000,00	32.884,45	3.115,55	-	8,65%
623002	Otros Asesoramientos	1.363,88	694,95	668,93	-	49,05%
		<b>37.363,88</b>	<b>33.579,40</b>	<b>3.784,48</b>	-	<b>10,13%</b>
<b>B.11.</b>	<b>IMPUESTOS SOBRE SOCIEDADES</b>					
475200	Impuesto Sobre Sociedades	<b>8.000,00</b>	<b>7.907,08</b>	<b>92,92</b>	-	<b>1,16%</b>
<b>B.12.</b>	<b>OTROS SERVICIOS</b>					
629001	Comunidad del inmueble sede colegial	16.200,00	18.021,12	-	1.821,12	-11,24%
629002	Limpieza	14.353,66	13.009,36	1.344,30	-	9,37%
629003	Correos	4.500,00	4.179,19	320,81	-	7,13%
629004	Telecomunicaciones	7.500,00	5.546,78	1.953,22	-	26,04%
629006	Suscripciones y biblioteca	3.200,00	2.656,13	543,87	-	17,00%
629007	Material y productos de laboratorio	12.300,00	16.457,21	-	4.157,21	-33,80%
629008	Material de oficina e impresos	11.550,00	9.808,69	1.741,31	-	15,08%
629009	Otros gastos y servicios	8.000,00	11.490,55	-	3.490,55	-43,63%
		<b>77.603,66</b>	<b>81.169,03</b>	<b>5.903,51</b>	<b>9.468,88</b>	<b>-4,59%</b>
<b>B.13.</b>	<b>GASTOS DE PERSONAL</b>					
640001	Remuneraciones fijas	<b>391.098,00</b>	<b>389.982,54</b>	<b>1.115,46</b>	-	<b>0,29%</b>
641000	Remuneraciones eventuales	-	-	-	-	
		<b>391.098,00</b>	<b>389.982,54</b>	<b>1.115,46</b>	-	<b>0,29%</b>
<b>B.14.</b>	<b>SEGURIDAD SOCIAL EMPRESA</b>					
642001	Seguridad Social Empresa	<b>89.837,64</b>	<b>85.663,00</b>	<b>4.174,64</b>	-	<b>4,65%</b>
<b>B.15.</b>	<b>OTROS GASTOS SOCIALES</b>					
649001	Otros Gastos Sociales	<b>1.100,00</b>	<b>1.000,03</b>	<b>99,97</b>	-	<b>9,09%</b>
<b>B.16.</b>	<b>GASTOS DE REPRESENTACION</b>					
652001	Gastos de Representación	<b>41.463,96</b>	<b>41.596,87</b>	-	<b>132,91</b>	<b>-0,32%</b>



### DESGLOSE DE GASTOS EJERCICIO 2016 (III)

Número	CUENTA	PRESUPUESTADO	GASTOS	ECONOMIA	EXCESO	VARIACION
<b>B.17</b>	<b>GASTOS PARA REUNIONES</b>					
653001	<b>REUNIONES JUNTAS GOBIERNO</b>	<b>10.250,00</b>	<b>9.961,75</b>	<b>288,25</b>	-	<b>2,81%</b>
653002	<b>REUNI. JUNTAS GOBIERNO- LOCOMOC</b>	<b>6.071,66</b>	<b>5.365,32</b>	<b>706,34</b>	-	<b>11,63%</b>
653003	<b>REUNIONES CONSEJO COLEGIOS CYL</b>	<b>3.250,00</b>	<b>3.382,80</b>	-	<b>132,80</b>	<b>-4,09%</b>
	<b>ASAMBLEAS Y CONGRESOS ( Junta )</b>					
654001	Gastos de estancia	7.329,51	7.296,31	33,20	-	0,45%
654002	Gastos de locomoción	6.494,67	6.047,45	447,22	-	6,89%
654003	Gastos de inscripción	2.229,85	1.641,40	588,45	-	26,39%
		<b>16.054,03</b>	<b>14.985,16</b>	<b>1.068,87</b>	-	<b>6,66%</b>
	<b>CONGRESOS (Personal técnico )</b>					
656001	Gastos de estancia	2.378,50	2.409,04	-	30,54	-1,28%
656002	Gastos de locomoción	1.189,22	655,86	533,36	-	44,85%
656003	Gastos de inscripción	891,95	285,12	606,83	-	68,03%
		<b>4.459,67</b>	<b>3.350,02</b>	<b>1.140,19</b>	<b>30,54</b>	<b>24,88%</b>
	<b>VOCALIAS</b>					
655001	Gastos de estancia	6.608,02	6.001,46	606,56	-	9,18%
655002	Gastos de locomoción	1.323,43	1.319,98	3,45	-	0,26%
655003	Gastos de inscripción	2.675,82	1.908,47	767,35	-	28,68%
		<b>10.607,27</b>	<b>9.229,91</b>	<b>1.377,36</b>	-	<b>12,99%</b>
<b>B.18.</b>	<b>MESA ELECTORAL- GASTOS</b>					
655005	Mesa Electoral- Gastos	<b>4.000,00</b>	<b>3.074,89</b>	<b>925,11</b>	-	<b>23,13%</b>
<b>B.19.</b>	<b>SERVICIOS BANCARIOS</b>					
626001	Servicios Bancarios	-	<b>511,51</b>	-	<b>511,51</b>	<b>-100,00%</b>
<b>B.20.</b>	<b>BONIFICACION CUOTA CONCYL</b>					
678000	Bonificación Cuota CONCYL	<b>6.867,00</b>	<b>7.845,49</b>	-	<b>978,49</b>	<b>-14,25%</b>
<b>B.21.</b>	<b>DOTACIONES INVERSIONES</b>					
680000	Dotaciones Inversiones	<b>25.297,00</b>	<b>26.509,04</b>	-	<b>1.212,04</b>	<b>-4,79%</b>
		<b>959.693,49</b>	<b>948.774,00</b>	<b>41.267,64</b>	<b>30.348,15</b>	

10.919,49

10.919,49

---

## RESUMEN LIQUIDACIÓN EJERCICIO 2016

---

TOTAL INGRESOS OBTENIDOS.....	1.070.276.42 €
TOTAL GASTOS HABIDOS .....	948.774,00 €
SUPERÁVIT OBTENIDO 2016.....	121.502,42 €

---